

**NYÍREGYHÁZA MEGYEI JOGÚ VÁROS  
ÖNKORMÁNYZATA KÖZGYŰLÉSÉNEK**

**3/2024. (II.16.) önkormányzati**

**r e n d e l e t e**

**Nyíregyháza 19/2005. (V.5.) önkormányzati rendelettel jóváhagyott helyi építési szabályzatának módosításáról és egységes szerkezetű szövegének megállapításáról szóló 21/2007. (VI. 12.) önkormányzati rendelet módosításának jóváhagyására  
(MÓDOSÍTÁSOK III./2023. – 6 terület általános eljárásban,  
MÓDOSÍTÁSOK V./2023. – 1 terület egyszerűsített eljárásban)**

**Nyíregyháza Megyei Jogú Város Önkormányzatának Közgyűlése**

*az Épített környezet alakításáról és védelméről szóló 1997. évi LXXVIII. törvény 9/B. § (2) bekezdés b) pontjában, a 62. § (6) bekezdés 6.) pontjában kapott felhatalmazás alapján, Magyarország helyi önkormányzatairól szóló 2011. évi CLXXXIX. törvény 13. § (1) bekezdésében, az épített környezet alakításáról és védelméről szóló 1997. évi LXXVIII. törvény 6. § (1) bekezdésében meghatározott feladatkörében eljárva, a településtervek tartalmáról, elkészítésének és elfogadásának rendjéről, valamint egyes településrendezési sajátos jogintézményekről szóló 419/2021. (VII. 15.) Korm. rendeletben biztosított véleményezési jogkörében eljáró*

Szabolcs-Szatmár-Bereg Vármegyei Kormányhivatal Állami Főépítési Iroda  
Szabolcs-Szatmár-Bereg Vármegyei Kormányhivatal Környezetvédelmi, Természetvédelmi és Hulladékgazdálkodási Főosztály Komplex Engedélyezési, Természetvédelmi és Nyilvántartási Osztály  
Hortobágyi Nemzeti Park Igazgatóság  
Felső-Tisza-vidéki Vízügyi Igazgatóság  
Országos Vízügyi Főigazgatóság  
Szabolcs-Szatmár-Bereg Vármegyei Katasztrófavédelmi Igazgatóság  
Szabolcs- Szatmár- Bereg Vármegyei Kormányhivatal Népegészségügyi Főosztály Közegészségügyi Osztály  
Budapest Főváros Kormányhivatala Országos Közúti és Hajózási Hatósági Főosztály Gyorsforgalmi Útügyi Osztály  
Innovációs és Technológiai Minisztérium Közlekedési Hatóság Vasúti Hatósági Főosztály  
Innovációs és Technológiai Minisztérium Léginavigációs és Repülőtéri Hatósági Főosztály  
Honvédelmi Minisztérium Állami Légügyi Főosztály, mint Katonai Légügyi Hatóság  
Szabolcs-Szatmár-Bereg Vármegyei Kormányhivatal Közlekedési, Műszaki, Engedélyezési és Fogyasztóvédelmi Főosztály Útügyi Osztály  
Budapest Főváros Kormányhivatala Építésügyi és Örökségvédelmi Főosztály  
Szabolcs-Szatmár-Bereg Vármegyei Kormányhivatal Nyíregyházi Járási Hivatal, Hatósági Főosztály Építésügyi és Örökségvédelmi Osztály  
Szabolcs-Szatmár-Bereg Vármegyei Kormányhivatal Földhivatali Főosztály Földügyi Igazgatási Osztály  
Hajdú-Bihar Vármegyei Kormányhivatal Agrárügyi Főosztály Erdőfelügyeleti Osztály  
Honvédelmi Minisztérium Hatósági Főosztály  
Szabolcs-Szatmár-Bereg Vármegyei Rendőr-főkapitányság Rendészeti Igazgatóság Közlekedésrendészeti Osztály  
Borsod-Abaúj-Zemplén Vármegyei Kormányhivatal Közlekedési, Műszaki Engedélyezési és Mérésügyi Főosztály Bányászati Osztály

Nemzeti Média- és Hírközlési Hatóság- Debreceni Hatósági Iroda  
Országos Atomenergia Hivatal Nukleáris Biztonsági Igazgatósága  
Budapest Főváros Kormányhivatala Népegészségügyi Főosztály Közegészségügyi Osztály 1.  
Nyíregyháza Rendőrkapitányság Közrendvédelmi és Határrendészeti Osztály  
Szabolcs-Szatmár-Bereg Vármegyei Önkormányzati Hivatal Megyei Főépítésze

Szabolcs-Szatmár-Bereg Vármegyei Kormányhivatal Állami Főépítésze záró szakmai véleményének megadásával a következőket rendeli el:

Nyíregyháza Megyei Jogú Város Városstratégiai és Környezetvédelmi Bizottsága, valamint Nyíregyháza Megyei Jogú Város Jogi, Ügyrendi és Etikai Bizottsága véleményének kikérésével a következőket rendeli el:

### I. Módosító rendelkezések

**1.§.** Nyíregyháza 19/2005. (V. 5.) KGY rendelettel jóváhagyott helyi építési szabályzatának módosításáról és egységes szerkezetű szövegének megállapításáról szóló 21/2007. (VI.12) önkormányzati rendelet (a továbbiakban: Ör.) 10. §. (10) bekezdéssel egészül ki:

*(10) „Különleges beépítésre nem szánt nagy kiterjedésű helyi sajátosságot hordozó terület (K-S)*

*a) Az övezetben csak a szervezett testmozgás, szabadidő eltöltését szolgáló építmények valamint a hozzá kapcsolódó szolgáltató-, vendéglátó épületek és a terület fenntartásához szükséges építmények helyezhetők el.*

*b) Az övezetre vonatkozó beépítési feltételek:*

- Az építési övezet területén legalább 5 000 m<sup>2</sup> területű telek alakítható ki.*
- A beépítettség legfeljebb 10% lehet az Állami Főépítész SZ/4ÁF/00026-48/2024. ügyiratszámú záró szakmai véleményében megadott OTÉK eltéréshez történő hozzájárulás alapján.*
- A telek legalább 50%-át zöldfelületként kell kialakítani.*
- Az épületmagasság legfeljebb 8 m lehet.*
- Az elhelyezhető épület magassága legfeljebb 15 méter lehet.*
- Az épületeket szabadonállóan kell elhelyezni.*

**2.§.** Ör. 1. számú mellékletét képző szabályozási tervlapok módosítását jelen rendelet 1. mellékletében lévő általános egyeztetési eljárás szerinti 6 beavatkozási pontra jóváhagyja.

**3.§.** Ör. 1. számú mellékletét képző szabályozási tervlapok módosítását jelen rendelet 1. mellékletében lévő egyszerűsített eljárás szerinti 1 beavatkozási pontra jóváhagyja.

### II. Záró rendelkezések

**4. §. (1)** Ez a rendelet a kihirdetést követő napon lép hatályba és a következő napon hatályát veszíti. Rendelkezéseit a hatálybalépést követően induló ügyekben alkalmazni kell.

(2) A hatálybalépést megelőzően érkezett és jogerősen még el nem bírált ügyekben jelen rendelet akkor alkalmazható, ha a rendelet a kérelem tárgyára vonatkozóan kedvezőbb előírásokat tartalmaz.

Nyíregyháza, 2024. február 15.

  
Dr. Kovács Ferenc  
polgármester



  
Dr. Szemán Sándor  
címetes főjegyző

Ezt a rendeletet 2024. február hó 16. napján kihirdetem.

Nyíregyháza, 2024. február 16.

  
Dr. Szemán Sándor  
címetes főjegyző

**Nyíregyháza 19/2005. (V.5.) önkormányzati rendelettel jóváhagyott helyi építési szabályzatának módosításáról és egységes szerkezetű szövegének megállapításáról szóló 21/2007. (VI. 12.) önkormányzati rendelet módosításának**

**i n d o k o l á s a**

**Általános indokolás**

A rendelet módosítását az indokolta, hogy a módosított szabályozás révén a vállalkozásfejlesztés, az infrastruktúra-fejlesztés megindulhat a beavatkozási területeken, a lakossági érdekek is érvényesülnek.

**Részletes indokolás**

**1. §-hoz**

A Nyíregyháza 01683/10 hrsz.-ú ingatlan egy részén új sportkomplexum létesítését tervezi. A tervezett 3 db futballpályából, lelátóból, busz-és személygépkocsi parkolóból és kiszolgáló épületből álló komplexum, valamint az északi részen játszótér és kondipark megvalósításához Mezőgazdasági általános zónából (Má) Közpark zónára (Z), Különleges beépítésre nem szánt nagy kiterjedésű helyi sajátosságot hordozó terület (K-S) és Védelmi rendeltetésű erdőzónára (Ev) történik az átsorolása. Má→Z, K-S, Ev Valamint a Helyi építési szabályzat (továbbiakban: HÉSZ) szövegének kiegészítése.

**2. §-hoz**

A módosítások a helyi építési szabályzat mellékletét képező szabályozási tervlapokban történnek ezen rendelet 1. mellékletében szereplő 6 területen az általános egyeztetési eljárás szabályai szerint.

**3. §-hoz**

A módosítások a helyi építési szabályzat mellékletét képező szabályozási tervlapokban történnek ezen rendelet 2. mellékletében szereplő 1 területen az egyszerűsített eljárás szabályai szerint.

NYÍREGYHÁZA MEGYEI JOGÚ VÁROS ÖNKORMÁNYZATA KÖZGYŰLÉSÉNEK  
3/2024. (II.16.) önkormányzati rendeletének 1. melléklete

MÓDOSÍTÁSOK III./2023. – 6 terület általános egyeztetési eljárásban

1. Beavatkozási pont



## 2. Beavatkozási pont

**Tervezett szabályozási terv kivonat**  
„Készült az állami alapadatok felhasználásával”

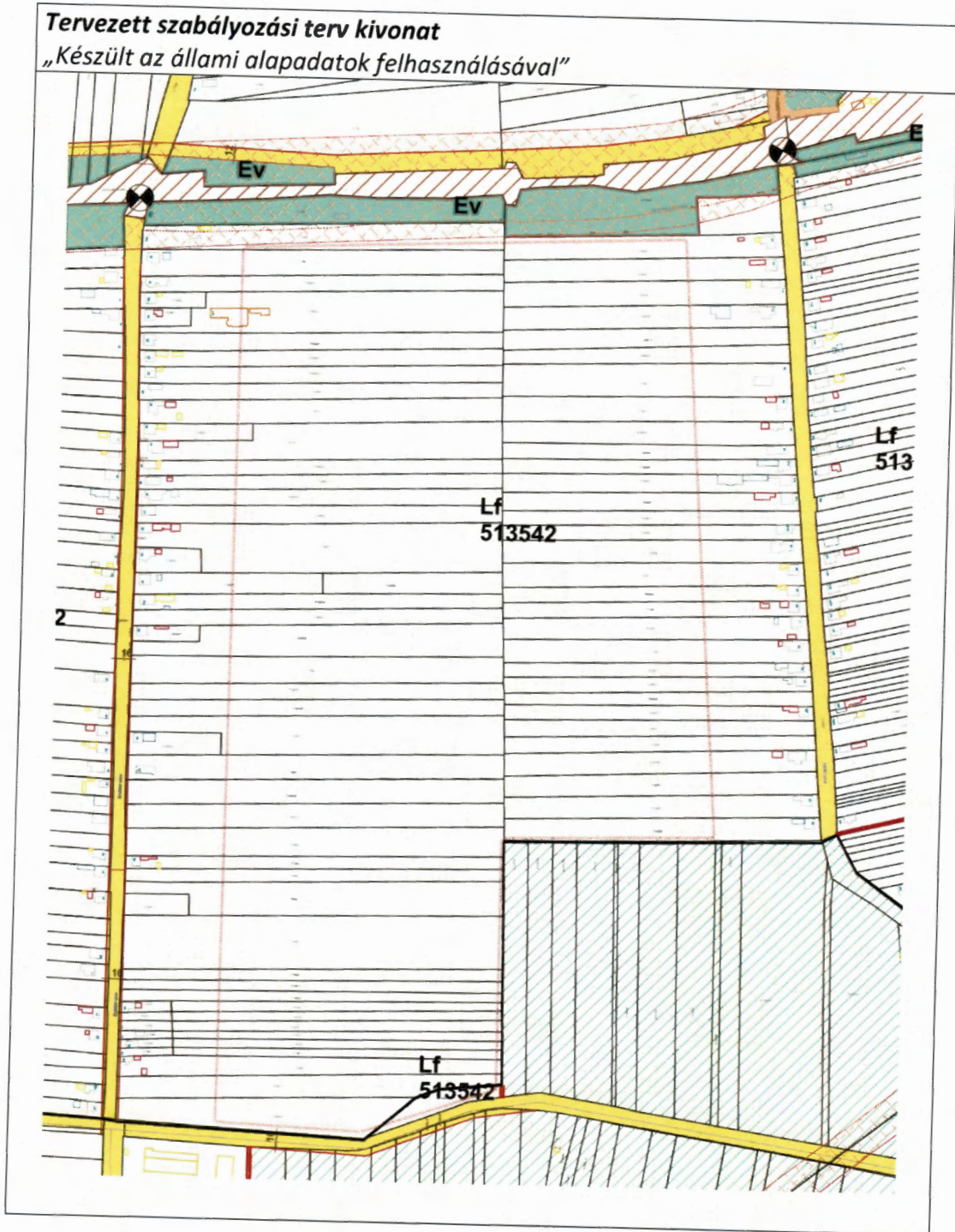

### 3. Beavatkozási pont

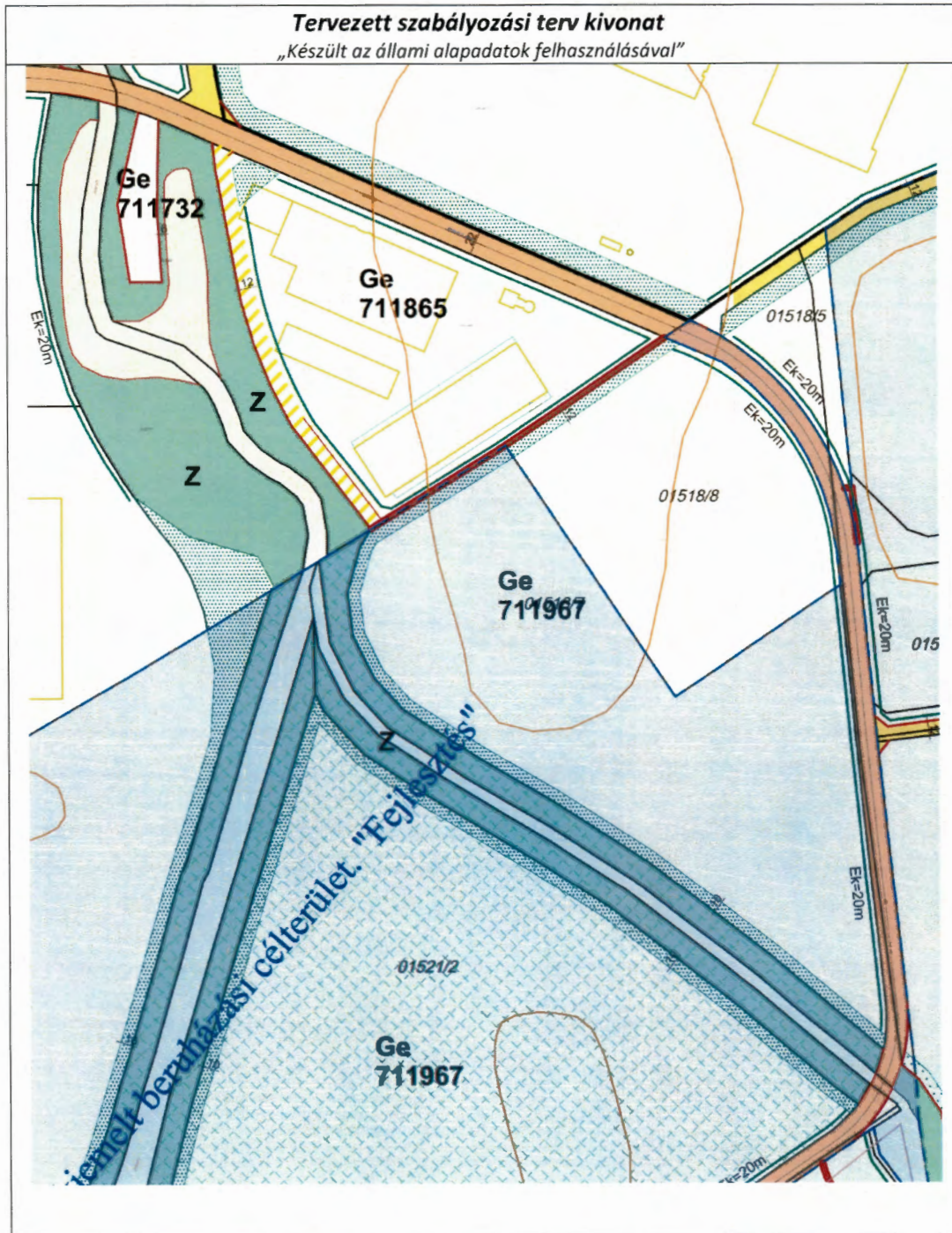

#### 4. Beavatkozási pont

*Tervezett szabályozási terv kivonat*  
*„Készült az állami alapadatok felhasználásával”*

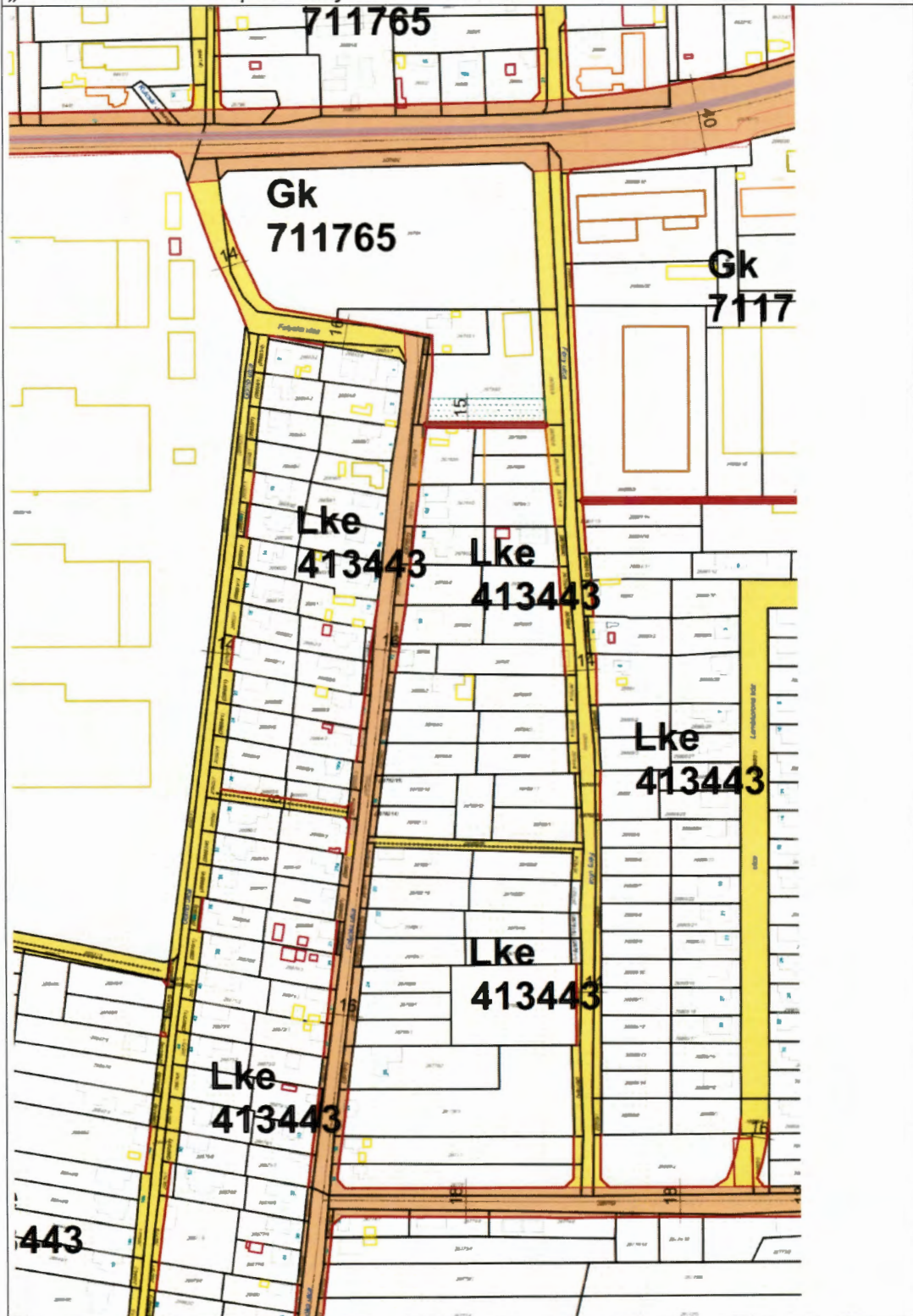



## 5. Beavatkozási pont

**Tervezett szabályozási terv kivonat**  
„Készült az állami alapadatok felhasználásával”

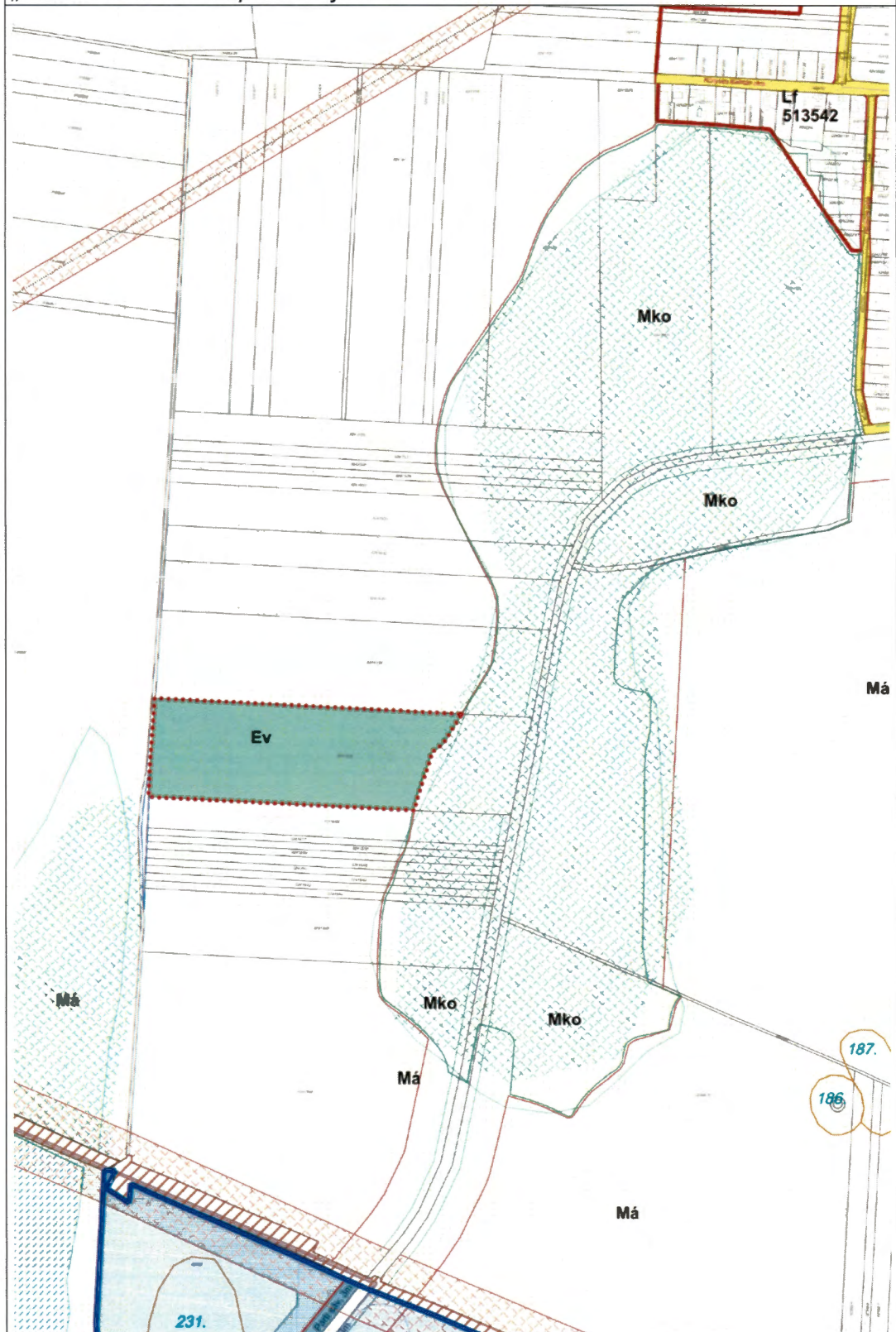

6. Beavatkoási pont

Tervezett szabályozási terv kivonat  
„Készült az állami alapadatok felhasználásával”

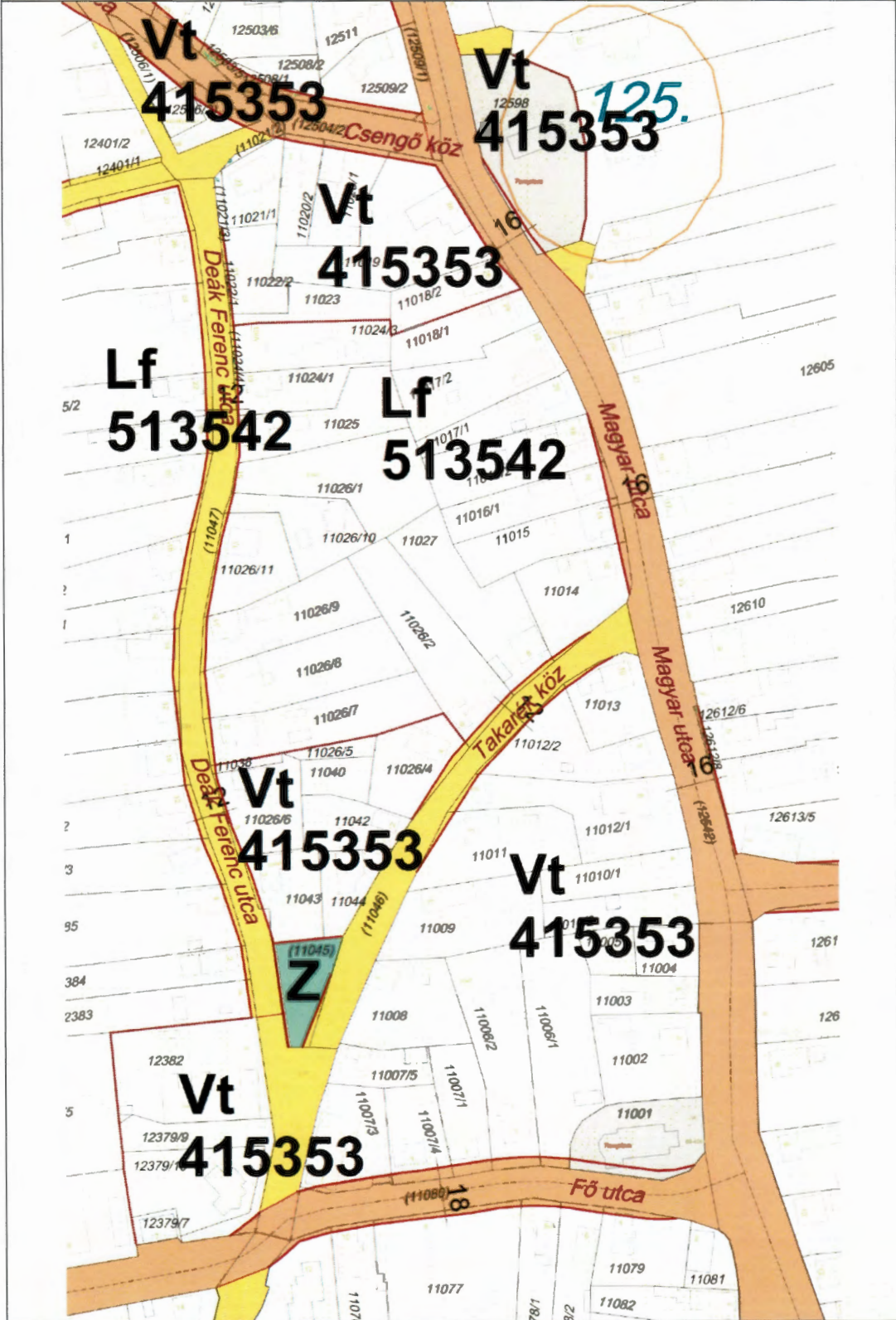

NYÍREGYHÁZA MEGYEI JOGÚ VÁROS ÖNKORMÁNYZATA KÖZGYŰLÉSÉNEK  
3/2024. (II.16.) önkormányzati rendeletének 2. melléklete

MÓDOSÍTÁSOK V./2023. – 1 terület általános egyeztetési eljárásban

1. Beavatkozási pont

**Tervezett szabályozási terv kivonat**

„Készült az állami alapadatok felhasználásával”

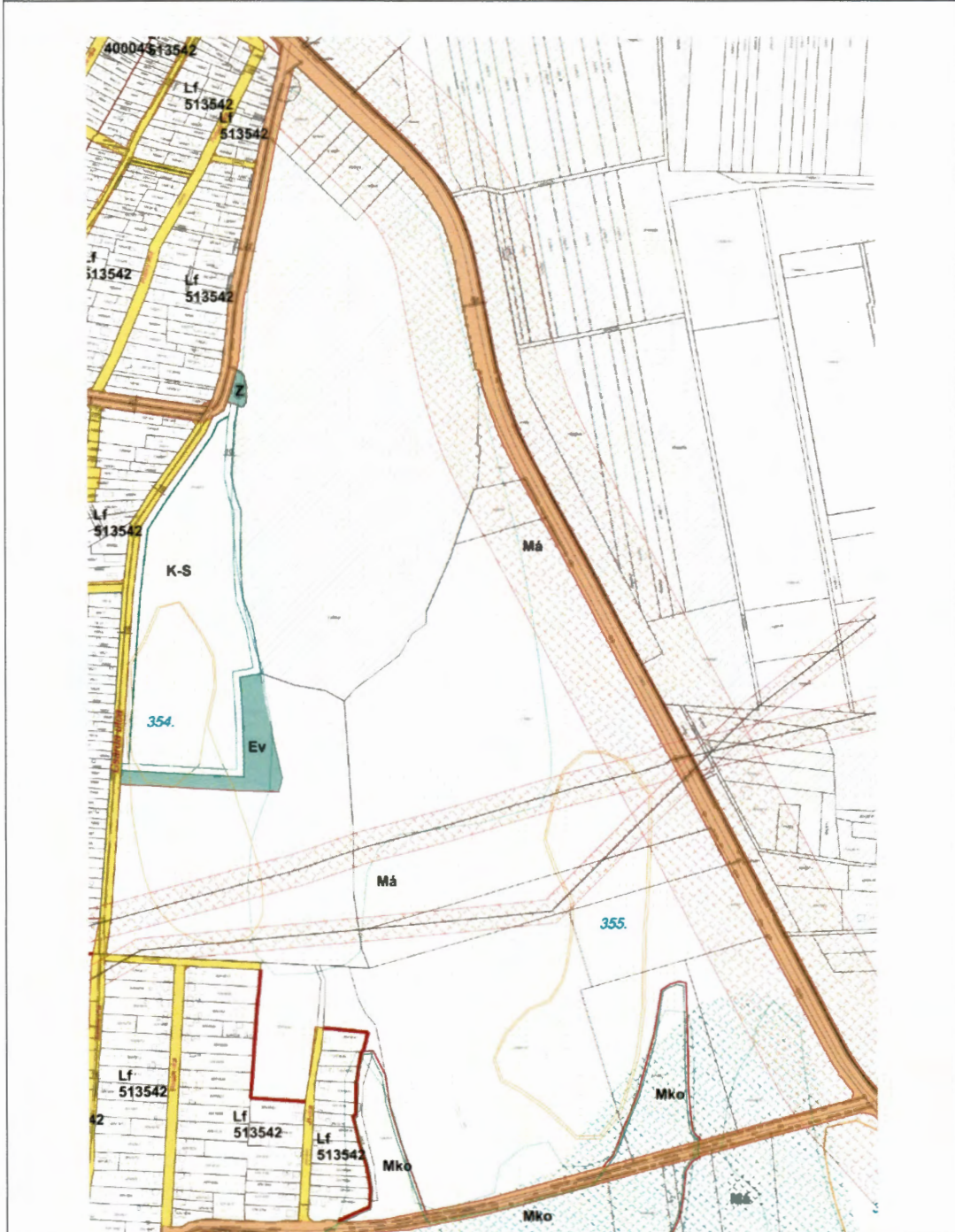

## KÖTELEZŐ RAJZI SZABÁLYOZÁSI ELEMEK

Nem települési döntési szint	Települési döntési szint
<b>FELÜLETEK</b>	
	I.rendű közlekedési célú közterület
	II.rendű közlekedési célú közterület
	I.rendű nem közlekedési és nem vízgazdálkodási célú közterület (zöldterület, egészségügyi és véderdő)
	I.rendű vízgazdálkodási célú közterület - vízfelület és szárazulat
	II.rendű nem közlekedési célú közterület (közter, csak belterületen és külterületi beépítésre szánt területen belül)
	Telken belüli kötelező zöldfelület (védőfásítás területe)
	A védő- és korlátozási területek összevont területe nem közterületen (ha országos előírásokból következik, nem települési döntési szint)
	Közösségi funkcióhoz kapcsolódó zöldfelület
	Építési hely *
	A telek mélyfekvésű területe, melyen a természetes növényállomány megőrzendő, nem feltölthető, tereprendezéssel nem érinthető, nem beépíthető
	Műemlék épület telke
	Helyileg védett ill. helyi védelemre javasolt épület
	NATURA 2000 terület
	Ökológiai hálózat
	Helyi védelem alatt álló zöldfelület
	Gyalogos tér díszburkolattal
	Vasútterület
	Gazdasági rendeltetésű erdő
	Vízgazdálkodási terület, nem közterület
	Tűzfalasan csatlakoztatható oldalszárnyak
	Többszintes területfelhasználás

## HATÁRVONALAK

	Tervezett belterület határa
	Beépítésre szánt terület határa külterületen
	Sajátos előírások területének határa a terület sorszámaival
	Elővásárlási joggal érintett terület határa
	Városkapu zóna határa
	Védőterületek határa
	Építési övezetek, övezetek határa és jele (a színnek határa egyben övezet-határ is, ilyenkor nem kerül külön jelölésre az övezet-határ)
	Műemléki környezet határa
	Régészeti terület határa (védett, ill. védelemre javasolt)
	Helyi védettségű településszerkezet
	Helyi védettségű településkép
	Helyi védettségű temető
	Országos jelentőségű természetvédelmi terület (ex lege védett)
	Természeti terület határa
	Helyi jelentőségű védett, ill. védelemre javasolt természetvédelmi terület határ
	Hidrogeológiai védelmi zóna határa
	Bányatelek határa (országos érvényű jogszabályok szerint)
	Jelentős szintbeli gépjárműparkoló területének határa gépjárműszámmal
	Jelentős szint alatti gépjárműtároló területének határa gépjárműszámmal (fejlesztés szerinti gépjárműszámmal)
	Parkolóház gépjárműszámmal
	Terepszint alatti építési hely (egyedi előírás esetén beépítési százalék megadásával)
	Terepszint feletti (közterület feletti) építési hely

## NYÍREGYHÁZA MJV SZABÁLYOZÁSI TERVÉNEK JELMAGYARÁZATA

Nem települési döntési szint	Települési döntési szint
<b>VONALAK</b>	
	Tervezett szabályozási vonal
	Változtatási tilalom
	Építési vonal
	Épületsarok helye
	Előkert határa, ha az általános előírásoktól eltér
	Helyi védelem alatt álló homlokzat
	Helyi jelentőségű védett, értékes fa, fasor
	Közterületi fásítás, telken belüli kötelező zöldfelület, ha fasor
	Gépjármű út tengelye (I. rendű közlekedési területeknél)
	Vegyes használatú csillapított ill. korlátozott forgalmú gépjármű út tengelye
	Önálló vagy kijelölt kerékpárút tengelye
	Önálló gyalogút tengelye, ha az nem díszburkolaton van
	Szabályozási szélesség
	Zajvédő fal
	Telektömbre vonatkozóan telekalakítási terv készítő

## PONTSZERŰ VAGY JELKÉPES ELEMEK

	Tranzformátor helye
	Egyes telkekre, építési helyre, építési vonalra, vonalszakaszra vonatkozó javasolt utcai építménymagasság
	Tervezett híd (döntési szint nem települési, ha a híd számozott országos útvonalon van)
	Szintbeni út-vasút kereszteződés
	Mélygarázs
	Tervezett aluljáró (döntési szint nem települési, ha az aluljáró számozott országos útvonalon van)
	Kötelezően megépítendő áthajtó ill. átjáró
	Tervezett árkád
	Megszüntető jel
	Gk 711765 (B) A biológiai aktivitásérték telken belül, ill a szomszédos közterületeken pótlendő

## TÁJÉKOZTATÓ RAJZI ELEMEK (melyekhez nem tartozik szabályozási előírás)

	Közlekedésből származó zaj mérése javasolt
	Tervezett telekhatár
	Magánút
	Oldalsó telekhatáron való összeépítés lehetősége (zártudvar)
	Rekultivációs terület határa
	Repülőtér felszállópálya tengelye
	Jelentős védőterületet igénylő elektromos távvezeték
	Jelentős védőterületet igénylő gázvezeték
	Meglévő töltőállomás helye
	Kunhalom
	Földhivatali alaptérképen nem szereplő épület

MEGJEGYZÉS: \* Kötelező, amennyiben a szabályozási területen jelölt építési telek határai nem változnak. Változás esetén az építési hely határait elvi építési engedély keretében kell tisztázni.

## VONALAS ELEMEK ÁBRÁZOLÁSI HIERARCHIÁJA (FEDETTSÉGI SORRENDJE)

1. Települési közigazgatási határa
2. Belterületi határ
3. Szabályozási vonal
4. Beépítésre szánt terület határa külterületen
5. Építési övezeteket, övezeteket elválasztó határvonal
6. Telekhatár

- Művi védelmi határvonalak
1. Műemléki környezet határa
  2. Helyi települési értékvédelmi terület határa

- Táj- és természetvédelmi határvonalak
1. Tájvédelmi körzet határa
  2. Országos természetvédelmi terület határa
  3. Helyi jelentőségű természetvédelmi terület határa

## SZÖVEGES SZABÁLYOZÁSI ELEMEK

Ln123456 Építési övezet jele

Rendeltetési zónák jele és megnevezése

### Beépítésre szánt területek

- Ln nagyvárosias lakózóna
- Lk kisvárosias lakózóna
- Lke kertvárosias lakózóna
- Lf falusias lakózóna
- Vt településközpont vegyes zóna
- Vk központi vegyes zóna
- Gk kereskedelmi, szolgáltató gazdasági zóna
- Gip zavaró hatású ipari gazdasági zóna
- Ge egyéb ipari gazdasági zóna
- Üü üdülőházas üdülőzóna
- Üh hétvégházas üdülőzóna
- Kke különleges kereskedelmi célú zóna
- Ki különleges közhasználatú építményi zóna a funkció megjelölésével >=15% beépítettséggel
- Ki0 különleges közhasználatú építményi zóna a funkció megjelölésével <15% beépítettséggel
- Kho különleges honvédelmi és belbiztonsági zóna
- Kh különleges hulladék elhelyezésére szolgáló zóna
- Kk különleges városüzemeltetési célokat szolgáló kertészeti zóna
- Kk0 különleges közlekedési zóna

### Beépítésre nem szánt területek

- KOa közúti közlekedési zóna
- KÖk vasúti közlekedési zóna
- Z közpark zóna
- Ev védelmi rendeltetésű erdőzóna
- Ee egészségügyi, szociális, turisztikai rendeltetésű erdőzóna
- Eg gazdasági rendeltetésű erdőzóna
- Mk mezőgazdasági kertes zóna
- Má mezőgazdasági általános zóna
- Mko mezőgazdasági korlátozott használatú zóna
- VG vízgazdálkodási zóna
- K-En különleges megújuló energiaforrás hasznosításának céljára szolgáló terület
- K-t különleges beépítésre nem szánt temető terület
- K-S különleges beépítésre nem szánt nagy kiterjedésű helyi sajátosságot hordozó terület

- Ln X..... az első szám azt jelzi, hogy az építési övezet melyik építészeti karakterbe tartozik
1. belvárosi
  2. polgárvárosi
  3. mezővárosi
  4. belső kertéségi
  5. külső kertéségi
  6. tanyabokros
  7. egyéb

- Ln .X.... a második szám azt jelzi, hogy az építési övezet kialakult vagy nem kialakult kategóriába tartozik
0. kialakult
  1. nem kialakult

- Ln ...X... a harmadik szám azt jelzi, hogy az építési övezetben milyen beépítési mód alkalmazható
1. szabadonálló - telepszerű
  2. szabadonálló - általános
  3. oldalhatáron álló
  4. ikres
  5. zártsorú - általános
  6. zártsorú - keretes
  0. adottságtól függően
  - X,Y,Z sajátos előírás

- Ln ...X.. a negyedik szám azt jelzi, hogy az építési övezetben mennyi a megengedett legkisebb építési telek nagysága
- 1 180 m<sup>2</sup>
  - 2 450 m<sup>2</sup>
  - 3 600 m<sup>2</sup>
  - 4 720 m<sup>2</sup>
  - 5 1000 m<sup>2</sup>
  - 6 1500 m<sup>2</sup>
  - 7 2500 m<sup>2</sup>
  - 8 4000 m<sup>2</sup>
  - 9 10000 m<sup>2</sup>
  - 0 adottságtól függően
  - X,Y,Z sajátos előírásaként meghatározott

- Ln ....X. az ötödik szám azt jelzi, hogy az építési övezetben mennyi a megengedett legnagyobb beépítettség mértéke
- 1 = < 5%
  - 2 = < 15%
  - 3 = < 20%
  - 4 = < 30%
  - 5 = < 40%
  - 6 = < 50%
  - 7 = < 60%
  - 8 = < 80%
  - 9 = < 100%
  - X,Y,Z sajátos előírásaként meghatározott

- Ln .....X a hatodik szám azt jelzi, hogy az építési övezetben mi a megengedett építménymagasság
- 1 = < 3,5 m
  - 2 = < 4,5 m
  - 3 = < 6,5 m
  - 4 = < 7,5 m
  - 5 7,5-9,5 m
  - 6 9,5-12,5 m
  - 7 12,5-16,0 m
  - 0 adottságtól függően
  - X,Y,Z sajátos előírásaként meghatározott

Ln 2154X5(B) Sajátos építési övezet jele, a zárójelbe tett betű a vonatkoztatási terület jelére utal

