

2024. május

NYÍREGYHÁZA MEGYEI JOGÚ VÁROS

Településrendezési eszközeinek módosítása

Eljárás megnevezése:
MÓDOSÍTÁSOK VI./2024. – 5 terület

Eljárás típusa:
Rövid eljárás
(419/2021. (VII. 15.) Korm. rendelet alapján)
Záró szakmai véleményezési dokumentáció





ALÁÍRÓLAP

NYÍREGYHÁZA MEGYEI JOGÚ VÁROS

Rövid eljárás, véleményezési dokumentáció

Terv készítő: Nyíregyháza Megyei Jogú Város Polgármesteri Hivatala
Főépítészeti Osztály

Tervezők:

.....
Labbancz András
okleveles településmérnök
TT/15-0378

Városi főépítész:

.....
Kovács Rita
városi főépítész

Tervező munkatársak:

.....
Kovács Rita
építésmérnök
városépítési –városgazdálkodási
szakmérnök

.....
Kukucska Zsolt
okleveles építőmérnök

.....
Telekfiné Bódi Mária
okleveles településmérnök

.....
Máriás Éva
okleveles településmérnök



NYÍREGYHÁZA MEGYEI JOGÚ VÁROS
Településrendezési Tervének
- módosításához -

Rövid eljárás – Záró szakmai véleményezési dokumentáció

MÓDOSÍTÁSOK VI./2024. – 5 terület

Tartalomjegyzék

1	Módosítással érintett beavatkozási pontok	6
2	Előzmény.....	7
2.1	Hatályban lévő településrendezési eszközeink	7
2.2	Átnézeti térkép	7
2.3	Átnézeti térkép – kivágatok.....	8
2.4	Helyszín, környezet és a fejlesztés bemutatása	9
3	Beavatkozási pontok ismertetése.....	20
4	Településszerkezeti módosítások	25
1.	Beavatkozási pont.....	28
2.	Beavatkozási pont.....	28
3.	Beavatkozási pont.....	28
4.	Beavatkozási pont.....	28
5.	Beavatkozási pont.....	28
5	Alátámasztó munkarész.....	29
5.1	Főépítési nyilatkozat	29
5.2	Településképi rendelettel összefüggő, a szabályozás kialakítására vonatkozó észrevételek ..	30
5.3	Új beépítésre szánt területek kijelölésére vonatkozó nyilatkozat	30
6	Szabályozási módosítások.....	31
6.1	Hatályban lévő helyi építési szabályzat – változó bekezdések.....	31
6.2	Tervezett helyi építési szabályzat – módosító rendelet tervezet.....	31
7	A településrendezési eszközök tervezett módosítása és a hatályos területrendezési tervek közötti kapcsolat bemutatása.....	39
7.1	A magasabb rendű tervekkel való összhang igazolásához nyilatkozat.....	39
7.2	Övezeti lehatárolás.....	40
7.3	Rajzi mellékletek.....	41



Nyíregyháza Megyei Jogú Város Közgyűlése
Városstratégiai és Környezetvédelmi Bizottsága

34/2024. (III. 19.) számú
h a t á r o z a t a

Nyíregyháza 19/2005. (V.5.) önkormányzati rendelettel jóváhagyott helyi építési szabályzatának módosításáról és egységes szerkezetű szövegének megállapításáról szóló 21/2007. (VI. 12.) önkormányzati rendelet módosítására
(A rendezési terv módosítási kérelmeinek 2024. év márciusi megindítása)

A Bizottság

Nyíregyháza MJV Közgyűlésének a 26/2019. (XII.20.) önkormányzati rendelet 2. mellékletének 12.8. pontjában kapott felhatalmazása alapján

1. Nyíregyháza MJV helyi építési szabályzata és szabályozási terve módosításának elkészítéséhez **hozzájárul.**

2. A módosítások az alábbi területeket érintik:

1. Nyíregyháza **Hatzel Márton tér – Rózsa utca – Kéz utca – Csillag utca** által határolt tömbre vonatkozó településrendezési eszközök eredeti állapotának visszaállítása.
2. Nyíregyháza **Kállói út – Kökény utca – Alma utca – Molnár utca – tervezett II. rendű közlekedési célú közterület - Pipacs utca** által határolt tömbre vonatkozó településrendezési eszközök eredeti állapotának visszaállítása.
3. Nyíregyháza **Kállói út – Harangozó utca – Alma utca – Bóbita utca - Pitypang utca** által határolt tömbre vonatkozó településrendezési eszközök egyértelműsítése.
4. Nyíregyháza **Esthajnal utca – Szélsőbokori utca – Hajnal utca – Soltész István utca – Delelő utca - Zenit utca** által határolt tömbre vonatkozó településrendezési eszközök eredeti állapotának visszaállítása.
5. Nyíregyháza MJV város teljes közigazgatási területére vonatkozóan a hatályban lévő településrendezési eszközök felülvizsgálata a **régészeti lelőhelyek** tekintetében.

3. A Bizottság **utasítja** a városi főépítést, hogy a településrendezési tervek módosításának elkészítéséről intézkedjen, és a 419/2021. (VII. 15.) Korm. rendeletben meghatározott egyeztetési eljárás lebonyolítása után a terv módosítását Közgyűlésre terjessze elő.

Felelős: Kovács Rita városi főépítész.

Nyíregyháza, 2024. március 19.

Tóth Imre
a bizottság levezető elnöke

Erről értesülnek:

- 1.) a Közgyűlés tagjai
- 2.) a címzetes főjegyző és a polgármesteri hivatal belső szervezeti egységeinek vezetői



Nyíregyháza Megyei Jogú Város Közgyűlése

Városstratégiai és Környezetvédelmi Bizottsága

**86/2024. (V.14.) számú
h a t á r o z a t a**

**Nyíregyháza MJV szabályozási tervének és helyi építési szabályzatának
módosításával kapcsolatos állásfoglalásra a 2/2005. (I. 11.) Korm. rendelet alapján
a környezeti vizsgálat szükségességéről
(MÓDOSÍTÁSOK VI./2024. – 5 terület, rövid egyeztetési eljárás)**

A Bizottság

a 419/2021. (VII. 15.) Korm. rendelet szerint folyamatban lévő alábbi rendezési terv módosítás esetében:

- rövid egyeztetési eljárásban MÓDOSÍTÁSOK VI./2024. – 5 terület címen, 5 területen történő módosítás

a 2/2005. (I. 11.) Korm. rendelet alapján beérkezett véleményeket megismerte, melyek alapján a környezeti vizsgálat elkészítését **nem tartja szükségesnek.**

Amennyiben a környezetvédelemért felelős szervek véleménye ettől eltér - a Korm. rend. 5 §.(1) bekezdése alapján - az érdekek tisztázására megbeszélést kell tartani az érintettekkel.

Nyíregyháza, 2024. május 14.

**Tormási Géza
a bizottság elnöke**

Erről értesülnek:

- 1.) a Közgyűlés tagjai
- 2.) a címzetes főjegyző és a polgármesteri hivatal belső szervezeti egységeinek vezetői



Nyíregyháza Megyei Jogú Város Közgyűlése
Városstratégiai és Környezetvédelmi Bizottsága

87/2024. (V.14.) számú
h a t á r o z a t a

Nyíregyháza 19/2005. (V.5.) önkormányzati rendelettel jóváhagyott helyi építési szabályzatának módosításáról és egységes szerkezetű szövegének megállapításáról szóló 21/2007. (VI. 12.) önkormányzati rendelet módosításához szükséges partnerségi vélemények kiértékelésének jóváhagyására
(MÓDOSÍTÁSOK VI./2024 – 5 terület , rövid egyeztetési eljárás)

A Bizottság

a 419/2021. (VII. 15.) Korm. rendelet szerint folyamatban lévő alábbi rendezési terv módosítás esetében

- MÓDOSÍTÁSOK VI./2024. néven rövid egyeztetési eljárásban 5 területen történő módosítás

az előterjesztést megtárgyalta - a 419/2021. (VII. 15.) Korm. rendelet 65. §. alapján és a 146/2023. (IV. 27.) Korm. rendeletben foglaltak szerint megtartott lakossági fórumra és partnerségi egyeztetésre vélemény nem érkezett - és **elfogadja**.

Utasítja: a Főépítési Osztályt a tárgyi rendezési terv módosítás eljárásának tovább folytatására.

Felelős: Kovács Rita városi főépítész

Határidő: folyamatos

Nyíregyháza, 2024. május 14.

Tormási Géza
a bizottság elnöke

Erről értesülnek:

1.) a címzetes főjegyző és a polgármesteri hivatal belső szervezeti egységeinek vezetői



1 Módosítással érintett beavatkozási pontok

Sorsz.	Módosítás megindításáról szóló határozat száma	Szelvény-szám	Tervezési területek	Módosítás tárgya
1.	34/2024. (III.19.)	F5	Hatzel Márton tér – Rózsa utca – Kéz utca – Csillag utca	A módosítás jelen esetben rajzi feldolgozásból adódó pontatlanság javítása érdekében történik. Az érintett telektömb a hatályban lévő szabályozási tervlapon nem rendelkezik övezeti kóddal.
2.	34/2024. (III.19.)	G5 G6	Kállói út – Kökény utca – Alma utca – Molnár utca – tervezett II. rendű közlekedési célú közterület - Pípacs utca	A módosítás jelen esetben rajzi feldolgozásból adódó pontatlanság javítása érdekében történik. Az érintett telektömbben a hatályban lévő szabályozási tervlapon két eltérő övezeti jel szerepel. Az eredeti állapot visszaállítása történik.
3.	34/2024. (III.19.)	G6	Kállói út – Harangozó utca – Alma utca – Bóbita utca - Pitypang utca	A módosítás jelen esetben rajzi feldolgozásból adódó pontatlanság javítása érdekében történik. Az érintett telektömb a hatályban lévő szabályozási tervlapon nem rendelkezik övezeti kóddal. A hatályban lévő szabályozási terv egyértelműsítése szükséges.
4.	34/2024. (III.19.)	F3 F4	Esthajnal utca – Szélsőbokori utca – Hajnal utca – Soltész István utca – Delelő utca - Zenit utca	A módosítás jelen esetben rajzi feldolgozásból adódó pontatlanság javítása érdekében történik. Az érintett telektömb a hatályban lévő szabályozási tervlapon nem rendelkezik övezeti kóddal.
5.	34/2024. (III.19.)		a város teljes közigazgatási területe	A hatályban lévő településrendezési eszközök felülvizsgálata a régészeti lelőhelyek tekintetében.



2 Előzmény

2.1 Hatályban lévő településrendezési eszközeink

117/2005. (V.4) sz. határozattal elfogadott településszerkezeti tervének és leírásának elfogadásáról

21/2007. (VI. 12.) sz. KGY rendelettel elfogadott Nyíregyháza Város Helyi Építési Szabályzatáról és Szabályozási tervének elfogadásáról

Tárgyi módosításokra az országos településrendezési és építési követelményekről szóló 253/1997. (XII.20.) Kormány rendelet (a továbbiakban: OTÉK) 2012. augusztus 6-án hatályos településrendezési követelményeinek, valamint jelmagyarázatának figyelembevételével kerül sor.

2.2 Átnézeti térkép

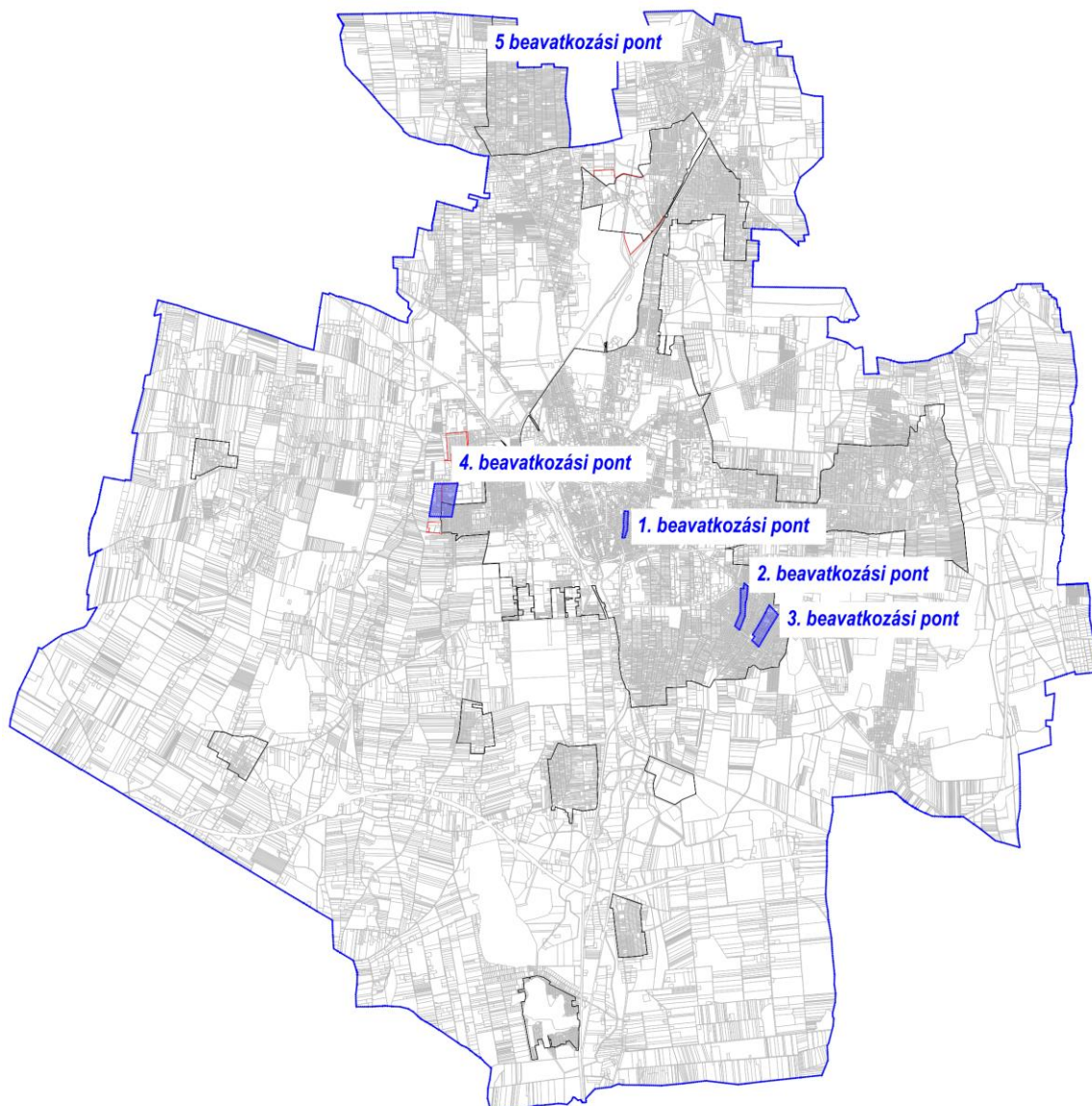



2.3 Átnézeti térkép – kivágatok

1. Beavatkozási pont



2. Beavatkozási pont

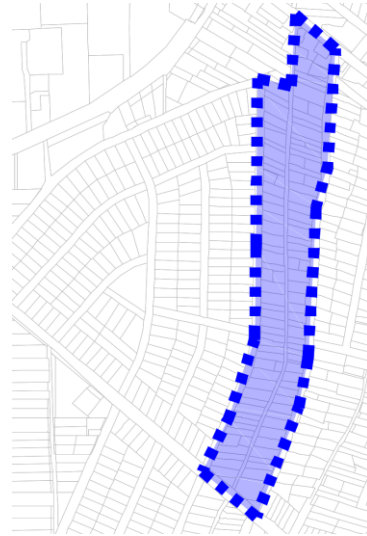

3. Beavatkozási pont



4. Beavatkozási pont

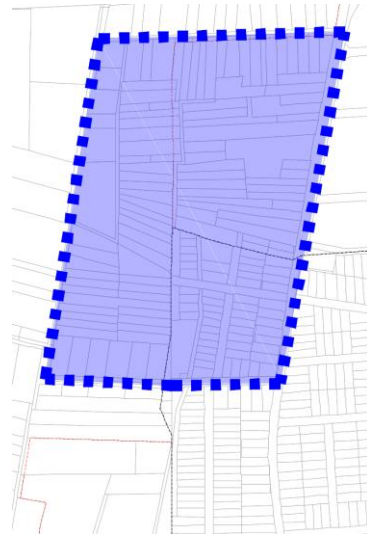

5. Beavatkozási pont

a város
teljes közigazgatási területe

2.4 Helyszín, környezet és a fejlesztés bemutatása

2.4.1 1. Beavatkozási pont

Nyíregyházán a Hatzel Márton tér – Rózsa utca – Kéz utca – Csillag utca által határolt tömbben helyezkedik el a tervezési terület.



(Forrás: <https://earth.google.com/web/>)

A módosítás jelen esetben rajzi feldolgozásból adódó pontatlanság javítása érdekében történik. Az övezeti kód az érintett telektömbben a hatályban lévő szabályozási tervlapon nincs feltüntetve. Az övezeti jel 2009 év óta hiányzik a szabályozási tervről, ami csak az egybeszerkesztés során technikai hibából eredően nem került feltüntetésre. Jelen módosítással az eredeti övezeti jel újbóli feltüntetése történik.



SZABÁLYOZÁSI TERV KIVONAT
Nyíregyháza MJV 21/2007. (VI.12.) KGY rendelete alapján
2008.

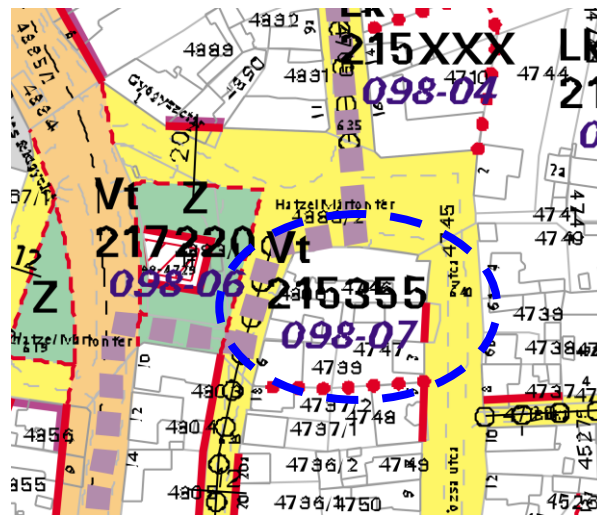

Visszahelyezendő szabályozás	
Övezeti kód	Vt 215355
Terület-felhasználás	Településközpont vegyes zóna
Építészeti karakter	polgárvárosi
Építési övezet kialakult-e	nem kialakult
Beépítési mód	zárt sorú- általános
Megengedett legkisebb telekméret	600 m ²
Megengedett legnagyobb beépítettség	40%
Megengedett zöldfelület	30%
Megengedett építménymagasság	7,5-9,5 m

A helyi építési szabályzat 7. § (1) bekezdése értelmében:

„(1) Településközpont vegyes zóna (Vt)

a) A terület jellemzően több önálló rendeltetési egységet magában foglaló lakó- és olyan igazgatási, kereskedelmi, szolgáltató, vendéglátó, szálláshely szolgáltató, egyházi, oktatási, egészségügyi, szociális épület, valamint sportlétesítmények elhelyezésére szolgál, amelyek alapvetően nincsenek zavaró hatással a lakófunkcióra.

b) A területen

- lakóépület, igazgatási épület, kereskedelmi, szolgáltató, vendéglátó, szálláshely szolgáltató épület, egyéb közösségi szórakoztató épület a terület azon részén, ahol a gazdasági célú használat az elsődleges, egyházi, oktatási, egészségügyi, szociális épület, sportlétesítmény, parkolóház, valamint ahhoz kapcsolódó, épület alatti üzemanyag-töltő, helyezhető el.

c) Két utcára nyíló teleknél két különálló épület is elhelyezhető az építési helyen belül – az övezetre vonatkozó egyéb előírások betartása mellett – a telek mindkét utcafrontján.”



2.4.2 2. Beavatkozási pont

Nyíregyházán a Kállói út – Kökény utca – Alma utca – Molnár utca – tervezett II. rendű közlekedési célú közterület - Pipacs utca által határolt tömbben helyezkedik el a tervezési terület.

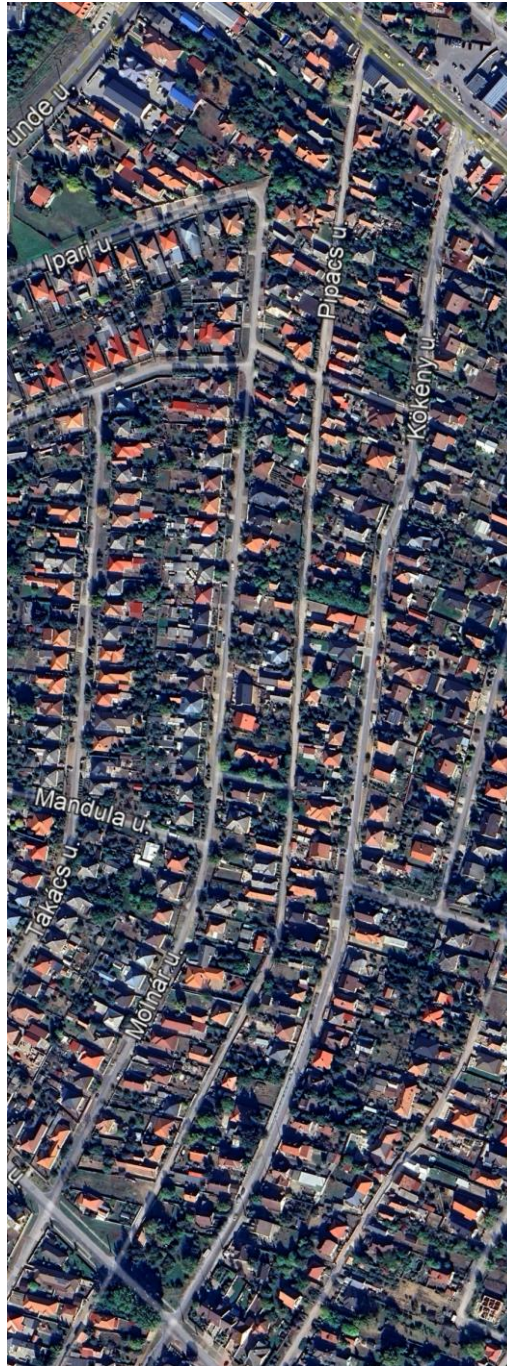

(Forrás: <https://earth.google.com/web/>)

A módosítás jelen esetben rajzi feldolgozásból adódó pontatlanság javítása érdekében történik. Az érintett telektömbben a hatályban lévő szabályozási tervlapon két eltérő övezeti jel szerepel. A 2009-ben elfogadott szabályozási terven még az Lke 413443 övezeti jel szerepel. 2010-től rajzi hiba miatt már két különböző előírás került a tömbre. Az eredeti állapot visszaállítása történik.



SZABÁLYOZÁSI TERV KIVONAT
Nyíregyháza MJV 21/2007. (VI.12.) KGY rendelete alapján
2009.



Jelenlegi szabályozás	
Övezeti kód	Lke 400043
Terület-felhasználás	Kertvárosias lakózóna
Építészeti karakter	belső kertségi
Építési övezet kialakult-e	adottságoktól függő
Beépítési mód	adottságoktól függő
Megengedett legkisebb telekméret	adottságoktól függő
Megengedett legnagyobb beépítettség	30%
Megengedett zöldfelület	50%
Megengedett építménymagasság	6,5 m

Jelenlegi szabályozás	
Övezeti kód	Lke 413443
Terület-felhasználás	Kertvárosias lakózóna
Építészeti karakter	belső kertségi
Építési övezet kialakult-e	nem kialakult
Beépítési mód	oldalhatáron álló
Megengedett legkisebb telekméret	720 m ²
Megengedett legnagyobb beépítettség	30%
Megengedett zöldfelület	50%
Megengedett építménymagasság	6,5 m



A helyi építési szabályzat 6. § (3) bekezdése értelmében:

„(3) Kertvárosias lakózóna (Lke)

- a) A terület jellemzően alacsony laksűrűségű, összefüggő kertes, legfeljebb egy épülettömeget képező és legfeljebb két (a 17 sajátos előírásokkal rendelkező Sóstógyógyfürdő területén, az építési övezeti előírások betartásával kivételesen három) önálló rendeltetési egységet magában foglaló, többségében lakó- épületek elhelyezésére szolgál.
- b) Az építési hely vonalában 20 m-nél keskenyebb telek esetén új épület építménymagassága legfeljebb 5,5 m, 16 m-nél keskenyebb teleknél legfeljebb 4,5 m lehet.
- c) Ha a telek szélessége az építési hely vonalában 20 m-nél szélesebb, az előírások szerinti oldalhatáron álló építési mód helyett szabadonálló épület is építhető az egyéb övezeti előírások betartásával.
- d) A területen
- legfeljebb kétlakásos lakóépület (a 17 sajátos előírásokkal rendelkező Sóstógyógyfürdő területén, az építési övezeti előírások betartásával kivételesen három rendeltetési egység), a helyi lakosság ellátását szolgáló kereskedelmi, szolgáltató, vendéglátó épület, egyházi, oktatási, egészségügyi, szociális intézmény, és kivételesen
 - a helyi lakosság közbiztonságát szolgáló építmény, sportépítmény, szálláshely - szolgáltató építmény helyezhető el.
- e) A d) pontban felsorolt kivételesen elhelyezhető építmények csak akkor telepíthetők, ha a szomszédos lakótelek felőli határokon – az építés helyét kivéve – kétszintes növénytelepítés 5 m széles sávban biztosítható.
- f) A területen nem helyezhető el a megengedett lakásszámot meghaladó vendégszobaszámú épület, szálláshely szolgáltató épület és egyéb közösségi szórakoztató, kulturális épület.
- g) A területen nem helyezhető el a megengedett lakásszámot meghaladó vendégszoba- számú épület és egyéb közösségi szórakoztató, kulturális épület, kivéve a 17-es sajátos előírásokkal rendelkező területet, ahol kivételesen a megengedett lakásszámot meghaladó, de legfeljebb nyolc szobát tartalmazó egyéb szálláshely is létesíthető az egyéb előírások betartásával.
- h) A területen a zónára meghatározott legkisebb teleknagyságnál nagyobb telkeken a rendeltetési egységek száma az övezeti előírások szerint szabályosan kialakítható telkek arányában növekedhet. Ebben az esetben – amennyiben a szabályozási terv ezt megengedi – a telken belül – az építési helyen belül – több épület is építhető a vonatkozó előírások betartásával, de egy épületben legfeljebb két rendeltetési egység helyezhető el.
- i) A területen a zónára meghatározott legkisebb teleknagyságnál nagyobb telkeken a rendeltetési egységek száma az övezeti előírások szerint szabályosan kialakítható telkek arányában növekedhet. Ebben az esetben – amennyiben a szabályozási terv ezt megengedi – a telken belül – az építési helyen belül – több épület is építhető a vonatkozó előírások betartásával, de egy épületben legfeljebb két (a 17 sajátos előírásokkal rendelkező Sóstógyógyfürdő területén, az építési övezeti előírások betartásával kivételesen hat) rendeltetési egység helyezhető el.”

Hatályban maradó szabályozás	
Övezeti kód	Lke 413443
Terület-felhasználás	Kertvárosias lakózóna
Építészeti karakter	belső kertségi
Építési övezet kialakult-e	nem kialakult
Beépítési mód	oldalhatáron álló
Megengedett legkisebb telekméret	720 m ²
Megengedett legnagyobb beépítettség	30%
Megengedett zöldfelület	50%
Megengedett építménymagasság	6,5 m

2.4.3 3. Beavatkozási pont

Nyíregyházán a Kállói út – Harangozó utca – Alma utca – Bóbita utca – Pitypang utca által határolt tömbben helyezkedik el a tervezési terület.

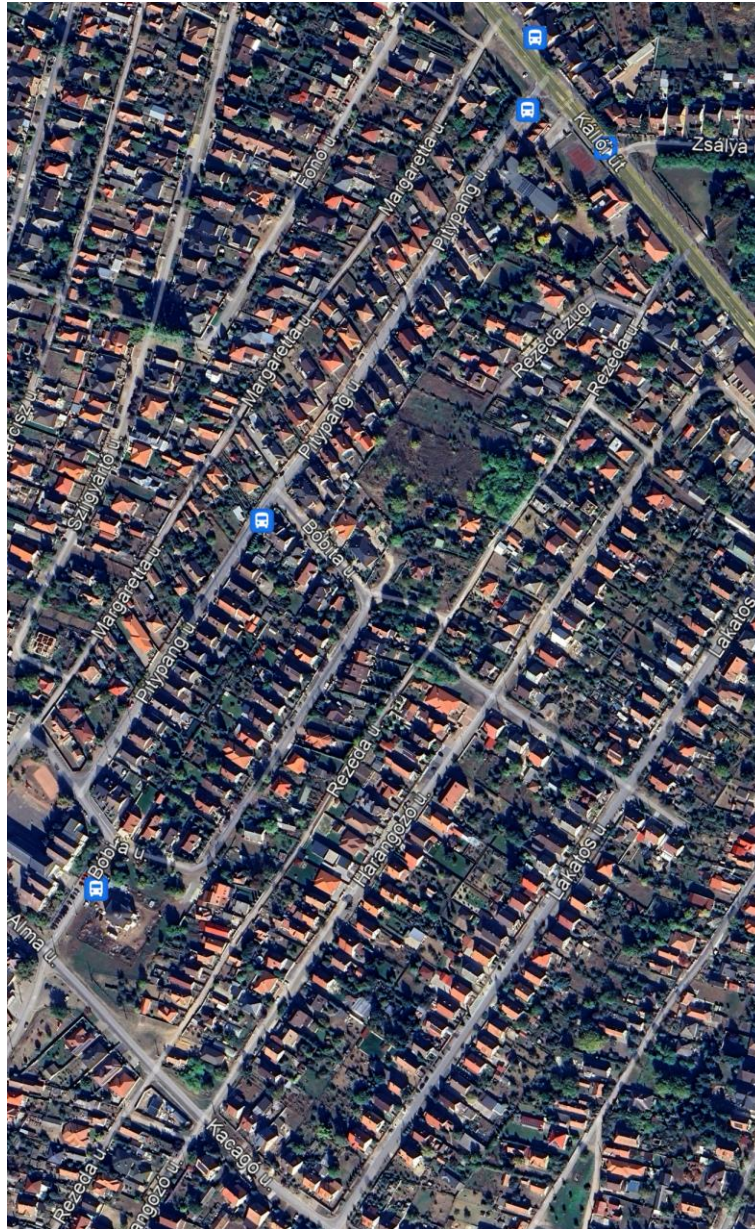

(Forrás: <https://earth.google.com/web/>)

A módosítás jelen esetben rajzi feldolgozásból adódó pontatlanság javítása érdekében történik. Az érintett telektömb a hatályban lévő szabályozási tervlapon nem rendelkezik övezeti kóddal. Az érintett hely valójában egy két telektömbből álló terület, melyet egy övezeten belüli feltáró út köt össze. A feltáró út mentén nincs olyan szabályozási elem, ami a két tömböt elválasztaná egymástól, így a jelenleg hatályos szabályozási terven szereplő egy övezeti jel érvényes mind két tömbre. Ezen a területen több ingatlan esetében is volt már félreértés, ezért a hatályban lévő szabályozási terv egyértelműsítése szükséges a II. rendű közlekedési célú közterületek közötti tömbök építési előírásainak pontosabb jelölésével.



SZABÁLYOZÁSI TERV KIVONAT
Nyíregyháza MJV 21/2007. (VI.12.) KGY rendelete alapján
2024.



Hatályos és tervezett szabályozás	
Övezeti kód	Lke 413443
Terület-felhasználás	Kertvárosias lakózóna
Építészeti karakter	belső kertségi
Építési övezet kialakult-e	nem kialakult
Beépítési mód	oldalhatáron álló
Megengedett legkisebb telekméret	720 m ²
Megengedett legnagyobb beépítettség	30%
Megengedett zöldfelület	50%
Megengedett építménymagasság	6,5 m



A helyi építési szabályzat 6. § (3) bekezdése értelmében:

„(3) Kertvárosias lakózóna (Lke)

- a) *A terület jellemzően alacsony laksűrűségű, összefüggő kertes, legfeljebb egy épülettömeget képező és legfeljebb két (a 17 sajátos előírásokkal rendelkező Sóstógyógyfürdő területén, az építési övezeti előírások betartásával kivételesen három) önálló rendeltetési egységet magában foglaló, többségében lakó- épületek elhelyezésére szolgál.*
- b) *Az építési hely vonalában 20 m-nél keskenyebb telek esetén új épület építménymagassága legfeljebb 5,5 m, 16 m-nél keskenyebb teleknél legfeljebb 4,5 m lehet.*
- c) *Ha a telek szélessége az építési hely vonalában 20 m-nél szélesebb, az előírások szerinti oldalhatáron álló építési mód helyett szabadonálló épület is építhető az egyéb övezeti előírások betartásával.*
- d) *A területen*
 - *legfeljebb kétlakásos lakóépület (a 17 sajátos előírásokkal rendelkező Sóstógyógyfürdő területén, az építési övezeti előírások betartásával kivételesen három rendeltetési egység), a helyi lakosság ellátását szolgáló kereskedelmi, szolgáltató, vendéglátó épület, egyházi, oktatási, egészségügyi, szociális intézmény, és kivételesen*
 - *a helyi lakosság közbiztonságát szolgáló építmény, sportépítmény, szálláshely - szolgáltató építmény helyezhető el.*
- e) *A d) pontban felsorolt kivételesen elhelyezhető építmények csak akkor telepíthetők, ha a szomszédos lakótelek felőli határokon – az építés helyét kivéve – kétszintes növénytelepítés 5 m széles sávban biztosítható.*
- f) *A területen nem helyezhető el a megengedett lakásszámot meghaladó vendégszobaszámú épület, szálláshely szolgáltató épület és egyéb közösségi szórakoztató, kulturális épület.*
- g) *A területen nem helyezhető el a megengedett lakásszámot meghaladó vendégszoba- számú épület és egyéb közösségi szórakoztató, kulturális épület, kivéve a 17-es sajátos előírásokkal rendelkező területet, ahol kivételesen a megengedett lakásszámot meghaladó, de legfeljebb nyolc szobát tartalmazó egyéb szálláshely is létesíthető az egyéb előírások betartásával.*
- h) *A területen a zónára meghatározott legkisebb teleknagyságnál nagyobb telkeken a rendeltetési egységek száma az övezeti előírások szerint szabályosan kialakítható telkek arányában növekedhet. Ebben az esetben – amennyiben a szabályozási terv ezt megengedi – a telken belül – az építési helyen belül – több épület is építhető a vonatkozó előírások betartásával, de egy épületben legfeljebb két rendeltetési egység helyezhető el.*
- i) *A területen a zónára meghatározott legkisebb teleknagyságnál nagyobb telkeken a rendeltetési egységek száma az övezeti előírások szerint szabályosan kialakítható telkek arányában növekedhet. Ebben az esetben – amennyiben a szabályozási terv ezt megengedi – a telken belül – az építési helyen belül – több épület is építhető a vonatkozó előírások betartásával, de egy épületben legfeljebb két (a 17 sajátos előírásokkal rendelkező Sóstógyógyfürdő területén, az építési övezeti előírások betartásával kivételesen hat) rendeltetési egység helyezhető el.”*

2.4.4 4. Beavatkozási pont

Nyíregyházán a Esthajnal utca – Szélsőbokori utca – Hajnal utca – Soltész István utca – Delelő utca – Zenit utca által határolt tömbben helyezkedik el a tervezési terület.

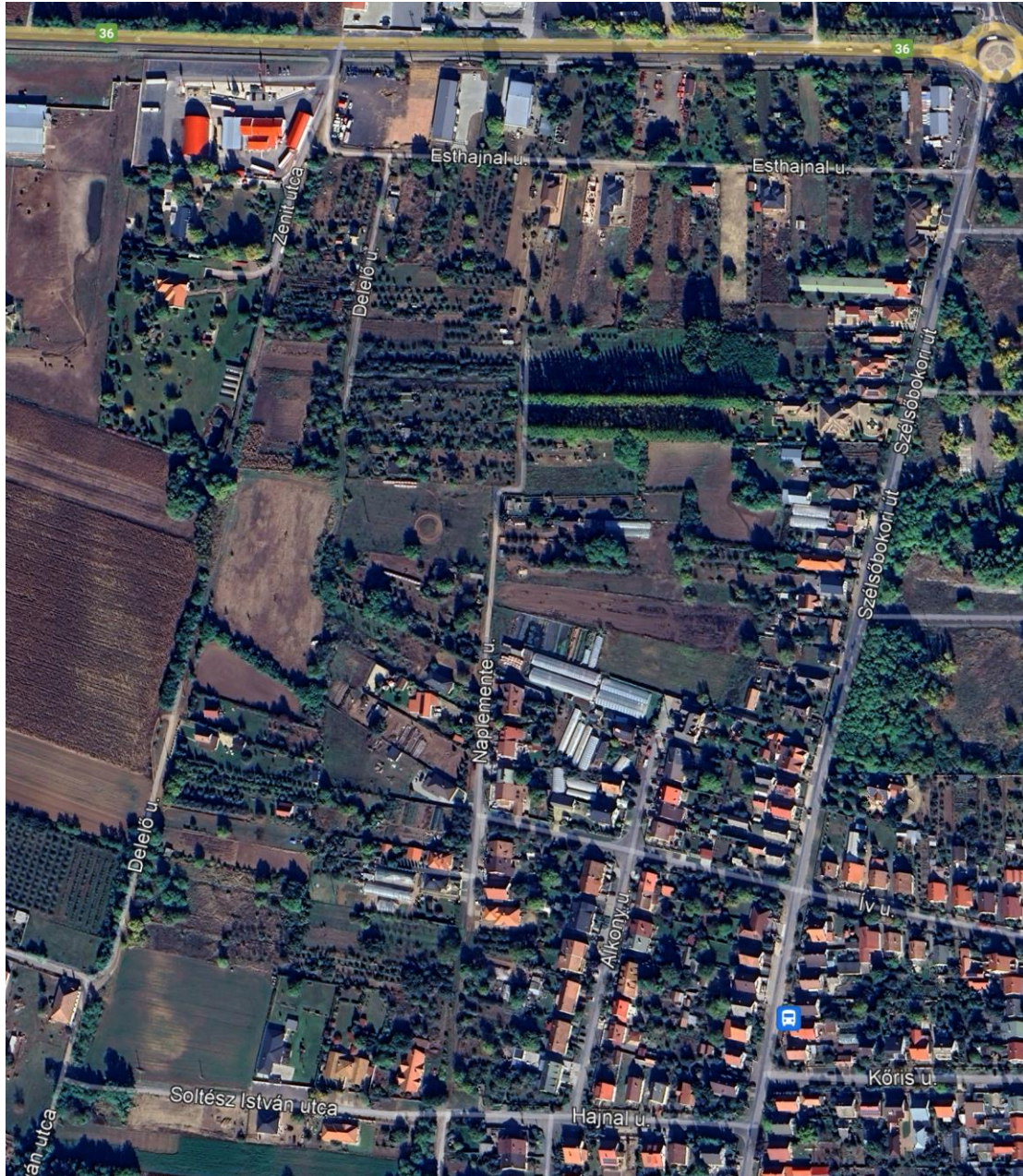

(Forrás: <https://earth.google.com/web/>)

A módosítás jelen esetben rajzi feldolgozásból adódó pontatlanság javítása érdekében történik. Az érintett telektömb a hatályban lévő szabályozási tervlapon nem rendelkezik övezeti kóddal. A területen 2010-ben volt egy módosítás, ami alapján a Soltész István utca folytatása kiszabályozásra került, az övezeti előírások azonban nem változtak. A szabályozás eredményeként az út két telektömbre osztotta fel a területet és a keleti tömbre vonatkozó övezeti jel az összeszerkesztés során nem került fel a szabályozási tervlapra, ez a rajzi hiba kerül most helyreállításra. A 2010-es módosítást Nyíregyháza MJV Közgyűlése a 38/2010. (V.27.) számú határozatával fogadta el.

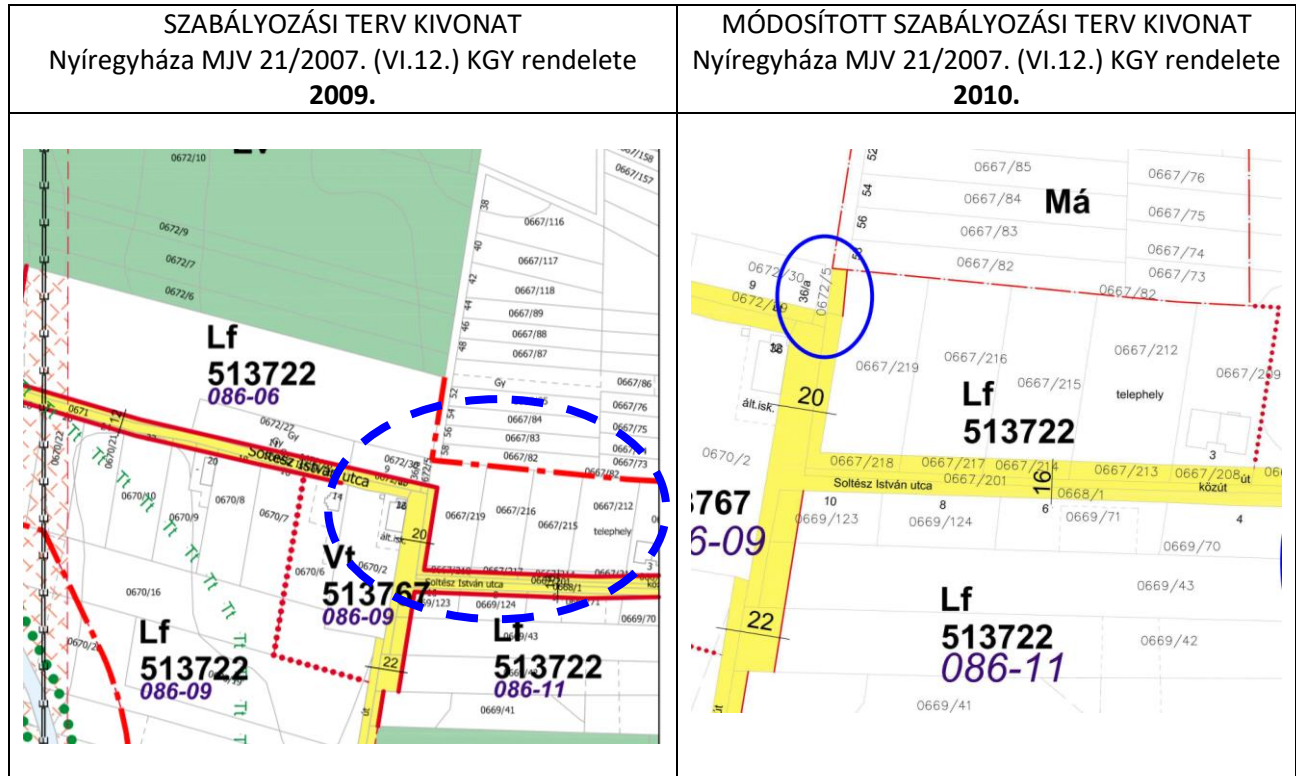

Visszahelyezendő szabályozás	
Övezeti kód	Lf 513722
Terület-felhasználás	Falusias lakózóna
Építészeti karakter	külső kertési
Építési övezet kialakult-e	nem kialakult
Beépítési mód	oldalhatáron álló
Megengedett legkisebb telekméret	2500 m ²
Megengedett legnagyobb beépítettség	15%
Megengedett zöldfelület	60%
Megengedett építménymagasság	4,5 m

A helyi építési szabályzat 6. § (4) bekezdése értelmében:

„(Falusias lakózóna (Lf)

- A terület jellemzően alacsony laksűrűségű, összefüggő, nagykertes, legfeljebb két önálló rendeltetési egységet magában foglaló, többségében lakóépületek elhelyezésére szolgál.
- A területen lakóépület, mező- és erdőgazdasági (üzemi) építmény, kereskedelmi, szolgáltató, vendéglátó épület, szálláshely, szolgáltató épület, kézműipari építmény, helyi, igazgatási, egyházi, oktatási, egészségügyi, szociális épület, sportépítmény helyezhető el.
- A területen hulladékudvar kialakítható.

d) Ha a telek szélessége az építési hely vonalában 20 m-nél szélesebb, az előírások szerinti oldalhatáron álló építési mód helyett szabadon álló épület is építhető az egyéb övezeti előírások betartásával.”



2.4.5 5. Beavatkozási pont

A kulturális örökség védelméről szóló 2001. évi LXIV. törvény 3. §-a szerint a kulturális örökség védelme érdekében a köz- és magáncélú fejlesztéseket - így különösen a terület- és településfejlesztés, terület- és településrendezés, környezet-, természet- és tájvédelem és az ezzel kapcsolatos beruházások tervezését - e védelemmel összhangban kell végezni. E magasabb szintű jogszabállyal való összhang megteremtése érdekében a Szabolcs-Szatmár-Bereg Vármegyei Kormányhivatal Építésügyi és Örökségvédelmi Főosztály Építésügyi, Építésfelügyeleti és Örökségvédelmi Osztálya (4400 Nyíregyháza, Hősök tere 5.) kérésére a régészeti területeink felülvizsgálata időszerűvé vált.

A hatályos HÉSZ 4. sz. függeléke tartalmazza a város közigazgatási területén lévő régészeti lelőhelyek listáját. A nyilvántartás 2011-ben készült a Hajdú-Bihar Megyei Kormányhivatal Kulturális Örökségvédelmi Iroda Régészeti adattára alapján. Az eltelt 12 év alatt több változás történt. Az önkormányzat elektronikus úton megkérte az E-TÉR Elektronikus Térségi Tervezést Támogató Rendszerben elérhető és a települési önkormányzatok számára letölthető, területrendezési és szakági adatokat. A nyilvántartott lelőhelyeket tartalmazó adatállományt és annak térinformatikai tervét megkaptuk. Az országos adatállománynak megfelelően átdolgozásra került a HÉSZ 4. számú függeléke valamint a Településrendezési eszközök vonatkozó munkarészei.

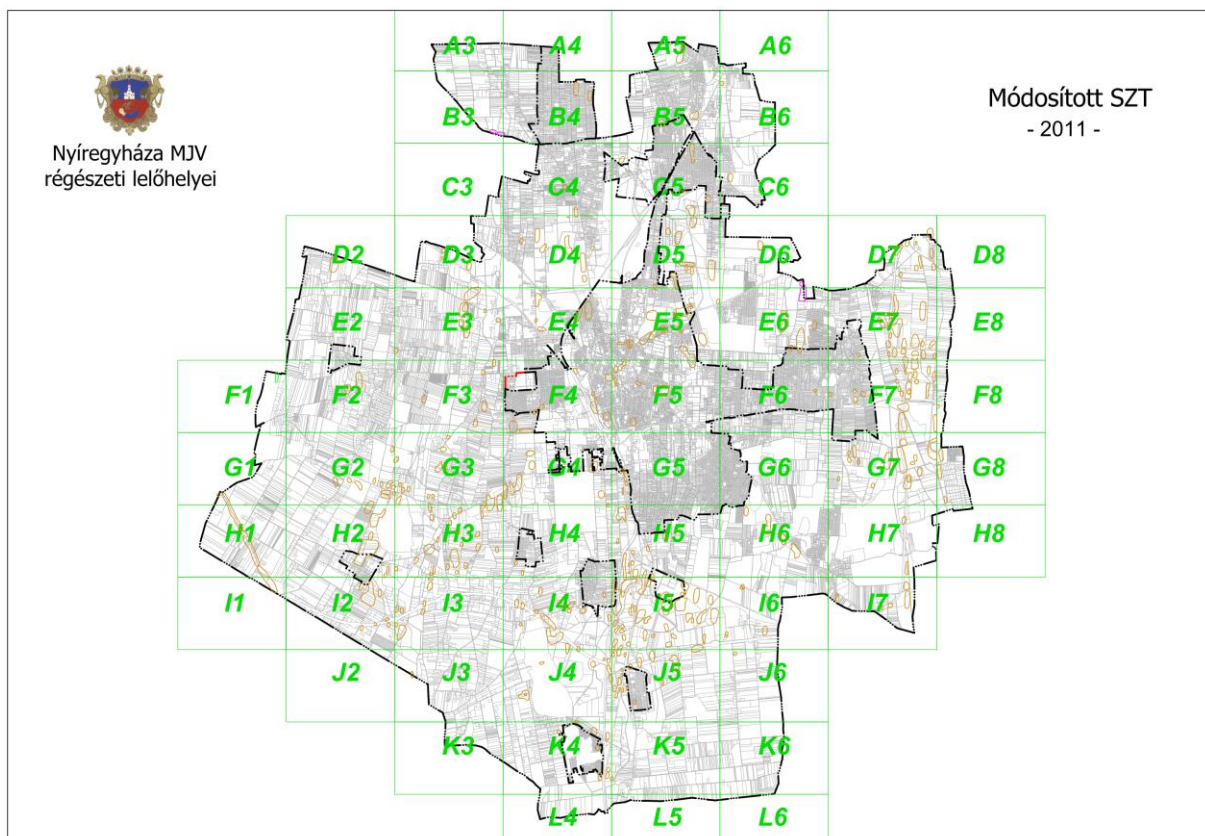

A régészeti lelőhelyek részletes ábrázolása alaptérképen a módosítási dokumentáció 1. számú mellékleteként megtekinthető.

3 Beavatkozási pontok ismertetése

	Módosításra kijelölt terület	Módosítás célja és tárgya	Jelenlegi területhasználat	Hatályos területhasználat, övezet, HÉSZ	Terület (ha)	Biológiai aktivitási érték	Tervezett területhasználat, övezet, HÉSZ	Terület (ha)	Biológiai aktivitási érték	Egyéb szabályozási módosítás, megjegyzés		
1.	Nyíregyháza Hatzel Márton tér – Rózsa utca – Kéz utca – Csillag utca által határolt terület.	Jelen módosítással az eredeti övezeti jel újbóli feltüntetése történik rajzi feldolgozásból adódó pontatlanság javítása érdekében.	„kivett beépített terület”	Jelenleg nincs a hatályban lévő szabályozási tervben övezeti jel feltüntetve.	-	-	Településközpont vegyes zóna (Vt)	-	-	-		
<div style="display: flex; justify-content: space-around;"> <div data-bbox="311 609 786 1795"> <p>Hatályos szabályozási terv kivonata</p> <p>„Készült az állami alapadatok felhasználásával”</p> </div> <div data-bbox="890 609 1365 1795"> <p>Tervezett szabályozási terv kivonata</p> <p>„Készült az állami alapadatok felhasználásával”</p> </div> </div>							HATÁSOK					<p>A népesség demográfiai változása, lakásszükséglete: Nem változik, hatása nincs.</p> <p>A népesség fizikai, szellemi és lelki igényei: Nem változik, hatása nincs.</p> <p>A helyi népesség identitásának erősítése, kulturális örökség megőrzése: Nem változik, hatása nincs.</p> <p>A népesség megélhetését biztosító gazdasági érdekek: Nem változik, hatása nincs.</p> <p>A helyi társadalmi-gazdasági és infrastrukturális egyenlőtlenségek csökkentése: Nem változik, hatása nincs.</p> <p>Megfelelő színvonalú közlekedés kialakítása: Nem változik, hatása nincs.</p> <p>Lakó- és munkakörülmények: Nem változik, hatása nincs.</p> <p>Építészeti és régészeti örökség védelme: Épített örökségi elem a közelben nem található, ismert régészeti terület található a területen. A földmunkák megkezdése előtt az örökségvédelmi hatósággal egyeztetni szükséges.</p> <p>Környezet-, természet- és tájvédelem: Nem változik, hatása nincs.</p> <p>Tájhasználat, tájszerkezet védelme: Nem változik, hatása nincs.</p> <p>Területtel, termőfölddel való takarékos gazdálkodás: Termőföld más célú hasznosítása nem történik.</p> <p>Természeti adottságok gyógyászati hasznosítása: Nem változik, hatása nincs.</p> <p>Honvédelem, nemzetbiztonság, katasztrófavédelem érdekei: Nem változik, hatása nincs.</p> <p>Ásványvagyon-gazdálkodás érdekei: Nem változik, hatása nincs.</p> <p>Infrastukturális erőforrások kihasználása: Nem változik, hatása nincs.</p> <p>Zöldfelület-, környezet- és természetkímélő fejlesztések támogatása: Nem változik, hatása nincs.</p>

Módosításra kijelölt terület	Módosítás célja és tárgya	Jelenlegi területhasználat	Hatályos területhasználat, övezet, HÉSZ	Terület (ha)	Biológiai aktivitási érték	Tervezett területhasználat, övezet, HÉSZ	Terület (ha)	Biológiai aktivitási érték	Egyéb szabályozási módosítás, megjegyzés
2. Nyíregyháza Kállói út – Kökény utca – Alma utca – Molnár utca – tervezett II. rendű közlekedési célú közterület - Pipacs utca által határolt terület.	Jelen módosítással az eredeti övezeti jel visszaállítása történik rajzi feldolgozásból adódó pontatlanság javítása érdekében.	„kivett beépített terület”	Kertvárosias lakózóna (Lke)	-	-	Kertvárosias lakózóna (Lke)	-	-	-

Hatályos szabályozási terv kivonata



„Készült az állami alapadatok felhasználásával”

Tervezett szabályozási terv kivonata



„Készült az állami alapadatok felhasználásával”

HATÁSOK

A népesség demográfiai változása, lakásszükséglete:	Nem változik, hatása nincs.
A népesség fizikai, szellemi és lelki igényei:	Nem változik, hatása nincs.
A helyi népesség identitásának erősítése, kulturális örökség megőrzése:	Nem változik, hatása nincs.
A népesség megélhetését biztosító gazdasági érdekek:	Nem változik, hatása nincs.
A helyi társadalmi-gazdasági és infrastrukturális egyenlőtlenségek csökkentése:	Nem változik, hatása nincs.
Megfelelő színvonalú közlekedés kialakítása:	Nem változik, hatása nincs.
Lakó- és munkakörülmények:	Nem változik, hatása nincs.
Építészeti és régészeti örökség védelme: Épített örökségi elem a közelben nem található, ismert régészeti terület található a területen. A földmunkák megkezdése előtt az örökségvédelmi hatósággal egyeztetni szükséges.	
Környezet-, természet- és tájvédelem:	Nem változik, hatása nincs.
Tájhasználat, tájszerkezet védelme:	Nem változik, hatása nincs.
Területtel, termőfölddel való takarékos gazdálkodás:	Termőföld más célú hasznosítása nem történik.
Természeti adottságok gyógyászati hasznosítása:	Nem változik, hatása nincs.
Honvédelem, nemzetbiztonság, katasztrófavédelem érdekei:	Nem változik, hatása nincs.
Ásványvagyon-gazdálkodás érdekei:	Nem változik, hatása nincs.
Infrastuktúrális erőforrások kihasználása:	Nem változik, hatása nincs.
Zöldfelület-, környezet- és természetkímélő fejlesztések támogatása:	Nem változik, hatása nincs.

Módosításra kijelölt terület	Módosítás célja és tárgya	Jelenlegi területhasználat	Hatályos területhasználat, övezet, HÉSZ	Terület (ha)	Biológiai aktivitási érték	Tervezett területhasználat, övezet, HÉSZ	Terület (ha)	Biológiai aktivitási érték	Egyéb szabályozási módosítás, megjegyzés
3. Nyíregyháza Kállói út – Harangozó utca – Alma utca – Bóbita utca - Pitypang utca által határolt terület.	Jelen módosítással a hatályban lévő szabályozási terv egyértelműsítése történik rajzi feldolgozásból adódó pontatlanság javítása érdekében.	„kivett beépített terület”	Kertvárosias lakóövezet (Lke)	-	-	Kertvárosias lakóövezet (Lke)	-	-	Jelenleg nincs a hatályban lévő szabályozási tervben egyértelmű övezeti jel feltüntetve.

Hatályos szabályozási terv kivonata	Tervezett szabályozási terv kivonata	HATÁSOK
<p>„Készült az állami alapadatok felhasználásával”</p>	<p>„Készült az állami alapadatok felhasználásával”</p>	<p>A népesség demográfiai változása, lakásszükséglete: Nem változik, hatása nincs.</p> <p>A népesség fizikai, szellemi és lelki igényei: Nem változik, hatása nincs.</p> <p>A helyi népesség identitásának erősítése, kulturális örökség megőrzése: Nem változik, hatása nincs.</p> <p>A népesség megélhetését biztosító gazdasági érdekek: Nem változik, hatása nincs.</p> <p>A helyi társadalmi-gazdasági és infrastrukturális egyenlőtlenségek csökkentése: Nem változik, hatása nincs.</p> <p>Megfelelő színvonalú közlekedés kialakítása: Nem változik, hatása nincs.</p> <p>Lakó- és munkakörülmények: Nem változik, hatása nincs.</p> <p>Építészeti és régészeti örökség védelme: Épített örökségi elem a közelben nem található, ismert régészeti terület található a területen. A földmunkák megkezdése előtt az örökségvédelmi hatósággal egyeztetni szükséges.</p> <p>Környezet-, természet- és tájvédelem: Nem változik, hatása nincs.</p> <p>Tájhasználat, tájszerkezet védelme: Nem változik, hatása nincs.</p> <p>Területtel, termőfölddel való takarékos gazdálkodás: Termőföld más célú hasznosítása nem történik.</p> <p>Természeti adottságok gyógyászati hasznosítása: Nem változik, hatása nincs.</p> <p>Honvédelem, nemzetbiztonság, katasztrófavédelem érdekei: Nem változik, hatása nincs.</p> <p>Ásványvagyon-gazdálkodás érdekei: Nem változik, hatása nincs.</p> <p>Infrastukturális erőforrások kihasználása: Nem változik, hatása nincs.</p> <p>Zöldfelület-, környezet- és természetkímélő fejlesztések támogatása: Nem változik, hatása nincs.</p>

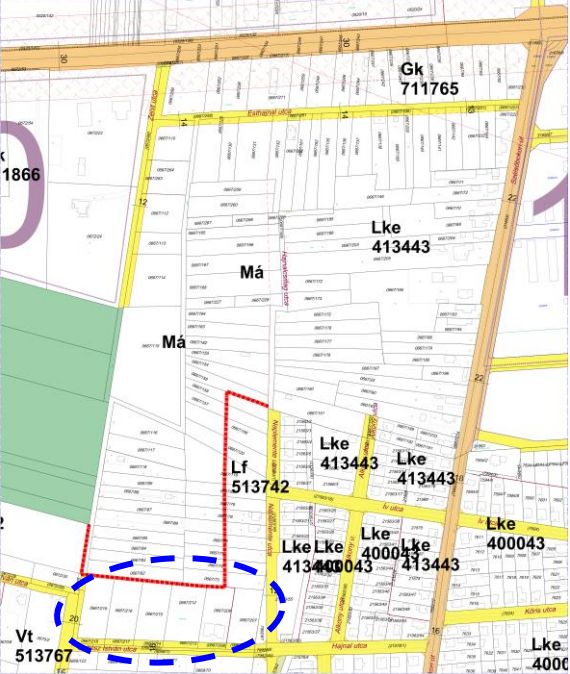
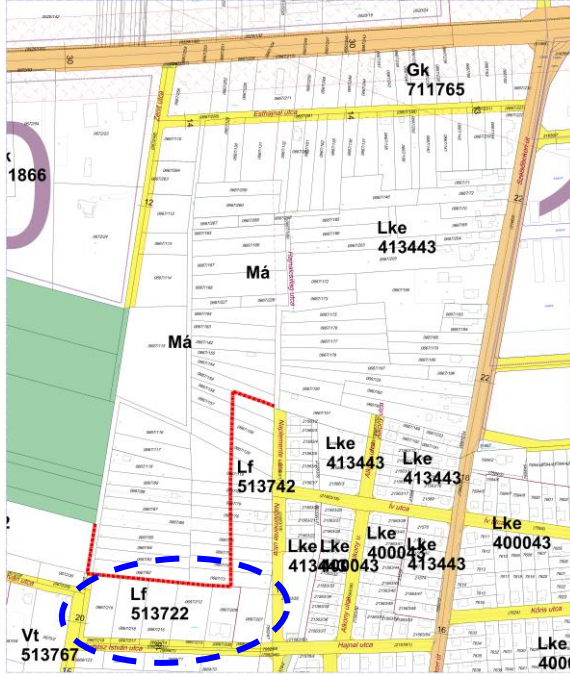
	Módosításra kijelölt terület	Módosítás célja és tárgya	Jelenlegi területhasználat	Hatályos területhasználat, övezet, HÉSZ	Terület (ha)	Biológiai aktivitási érték	Tervezett területhasználat, övezet, HÉSZ	Terület (ha)	Biológiai aktivitási érték	Egyéb szabályozási módosítás, megjegyzés
4.	Nyíregyháza Esthajnal utca – Szélsőbokori utca – Hajnal utca – Soltész István utca – Delelő utca - Zenit utca által határolt terület.	Jelen módosítással az eredeti övezeti jel visszaállítása történik rajzi feldolgozásból adódó pontatlanság javítása érdekében.	„kivett részben beépített terület”	Jelenleg nincs a hatályban lévő szabályozási tervben övezeti jel feltüntetve.	-	-	Falusias lakózóna (Lf)	-	-	-
<div style="display: flex; justify-content: space-around;"> <div data-bbox="278 636 810 1329"> <p>Hatályos szabályozási terv kivonata</p>  <p>„Készült az állami alapadatok felhasználásával”</p> </div> <div data-bbox="869 636 1400 1329"> <p>Tervezett szabályozási terv kivonata</p>  <p>„Készült az állami alapadatok felhasználásával”</p> </div> </div>							HATÁSOK	<p>A népesség demográfiai változása, lakásszükséglete: Nem változik, hatása nincs.</p> <p>A népesség fizikai, szellemi és lelki igényei: Nem változik, hatása nincs.</p> <p>A helyi népesség identitásának erősítése, kulturális örökség megőrzése: Nem változik, hatása nincs.</p> <p>A népesség megélhetését biztosító gazdasági érdekek: Nem változik, hatása nincs.</p> <p>A helyi társadalmi-gazdasági és infrastrukturális egyenlőtlenségek csökkentése: Nem változik, hatása nincs.</p> <p>Megfelelő színvonalú közlekedés kialakítása: Nem változik, hatása nincs.</p> <p>Lakó- és munkakörülmények: Nem változik, hatása nincs.</p> <p>Építészeti és régészeti örökség védelme: Épített örökségi elem a közelben nem található, ismert régészeti terület található a területen. A földmunkák megkezdése előtt az örökségvédelmi hatósággal egyeztetni szükséges.</p> <p>Környezet-, természet- és tájvédelem: Nem változik, hatása nincs.</p> <p>Tájhasználat, tájszerkezet védelme: Nem változik, hatása nincs.</p> <p>Területtel, termőfölddel való takarékos gazdálkodás: Termőföld más célú hasznosítása nem történik.</p> <p>Természeti adottságok gyógyászati hasznosítása: Nem változik, hatása nincs.</p> <p>Honvédelem, nemzetbiztonság, katasztrófavédelem érdekei: Nem változik, hatása nincs.</p> <p>Ásványvagyon-gazdálkodás érdekei: Nem változik, hatása nincs.</p> <p>Infrastukturális erőforrások kihasználása: Nem változik, hatása nincs.</p> <p>Zöldfelület-, környezet- és természetkímélő fejlesztések támogatása: Nem változik, hatása nincs.</p>		

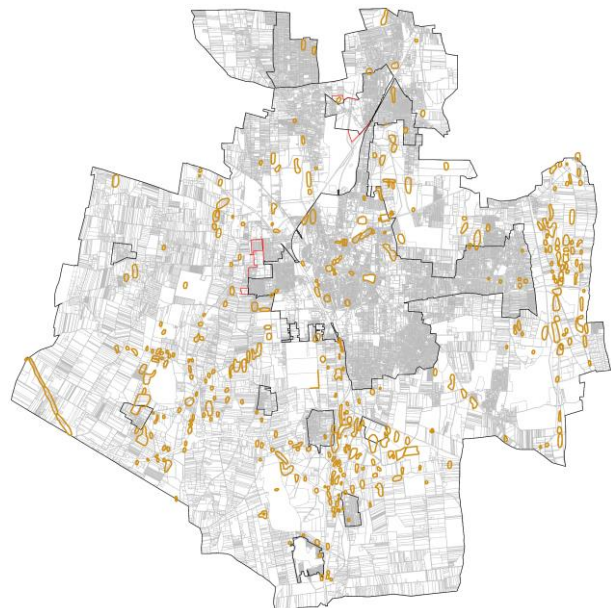
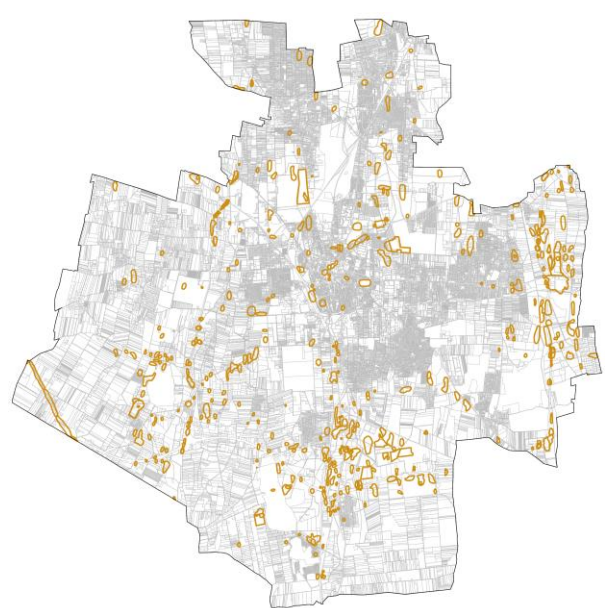
	Módosításra kijelölt terület	Módosítás célja és tárgya	Jelenlegi területhasználat	Hatályos területhasználat, övezet, HÉSZ	Terület (ha)	Biológiai aktivitási érték	Tervezett területhasználat, övezet, HÉSZ	Terület (ha)	Biológiai aktivitási érték	Egyéb szabályozási módosítás, megjegyzés		
5.	A város teljes közigazgatási területe.	A hatályban lévő településrendezési eszközök felülvizsgálata történik a régészeti lelőhelyek tekintetében.	-	-	-	-	-	-	-	Jelenleg a hatályban lévő szabályozási tervben a régészeti lelőhelyek ábrázolása már nem aktuális.		
<div style="display: flex; justify-content: space-around;"> <div style="text-align: center;"> <p>Hatályos szabályozási terv kivonata</p>  <p>„Készült az állami alapadatok felhasználásával”</p> </div> <div style="text-align: center;"> <p>Tervezett szabályozási terv kivonata</p>  <p>„Készült az állami alapadatok felhasználásával”</p> </div> </div>							HATÁSOK					<p>A népesség demográfiai változása, lakásszükséglete: Nem változik, hatása nincs.</p> <p>A népesség fizikai, szellemi és lelki igényei: Nem változik, hatása nincs.</p> <p>A helyi népesség identitásának erősítése, kulturális örökség megőrzése: Nem változik, hatása nincs.</p> <p>A népesség megélhetését biztosító gazdasági érdekek: Nem változik, hatása nincs.</p> <p>A helyi társadalmi-gazdasági és infrastrukturális egyenlőtlenségek csökkentése: Nem változik, hatása nincs.</p> <p>Megfelelő színvonalú közlekedés kialakítása: Nem változik, hatása nincs.</p> <p>Lakó- és munkakörülmények: Nem változik, hatása nincs.</p> <p>Építészeti és régészeti örökség védelme: A módosítással a város közigazgatási területén található régészeti területek aktuálisak lesznek.</p> <p>Környezet-, természet- és tájvédelem: Nem változik, hatása nincs.</p> <p>Tájhasználat, tájszerkezet védelme: Nem változik, hatása nincs.</p> <p>Területtel, termőfölddel való takarékos gazdálkodás: Termőföld más célú hasznosítása nem történik.</p> <p>Természeti adottságok gyógyászati hasznosítása: Nem változik, hatása nincs.</p> <p>Honvédelem, nemzetbiztonság, katasztrófavédelem érdekei: Nem változik, hatása nincs.</p> <p>Ásványvagyon-gazdálkodás érdekei: Nem változik, hatása nincs.</p> <p>Infrastrukturális erőforrások kihasználása: Nem változik, hatása nincs.</p> <p>Zöldfelület-, környezet- és természetkímélő fejlesztések támogatása: Nem változik, hatása nincs.</p>



4 Településszerkezeti módosítások

Határozat-tervezet

**Nyíregyháza Megyei Jogú Város
Közgyűlésének
...../2024. (...) önkormányzati
határozata**

**Nyíregyháza Megyei Jogú Város településszerkezeti terve és a szerkezeti terv leírás
módosításának jóváhagyására**

A Közgyűlés

az Épített környezet alakításáról és védelméről szóló többször módosított 1997. évi LXXVIII. törvény 9/B § (2) bekezdés a) pontjában kapott felhatalmazás alapján

- a/2024. (...) számú határozattal módosított és kiegészített településszerkezeti tervi leírást az alábbiak szerint módosítja:

- a Nyíregyháza MJV Polgármesteri Hivatalának Főépítési Osztálya által készített FŐÉP/431/2024. törzsszámú, 5 beavatkozási területre vonatkozó tervét figyelembe véve a város közigazgatási területére elfogadott településszerkezeti tervének módosítását a mellékelt településszerkezeti terv szerint **jóváhagyja**.

Nyíregyháza, 2024.

Erről értesülnek:

- 1.) a Közgyűlés tagjai
- 2.) a címzetes főjegyző és a polgármesteri hivatal belső szervezeti egységeinek vezetői



Nyíregyháza Megyei Jogú Város Településszerkezeti Terv - Jelmagyarázat

Területfelhasználás		Számtérület-sűrűség m ² /m ²	Közművesítettség	Leírás
Kód	Jel			
1.1	Ln	1,5	Teljes	Nagyvárosias lakóterület
1.2	Lk	1,2	Teljes	Kisvárosias lakóterület
1.3	Lke	0,35	Teljes	Kertvárosias lakóterület
1.4	Lf	0,2	Részleges	Falusias lakóterület
2.1	Vt	0,9	Teljes	Településközponti vegyes terület
2.2	Vk	1,1	Teljes	Központi vegyes terület
3.1	Gk	0,6	Teljes	Kereskedelmi-, szolgáltató gazdasági terület
3.2	Gip	0,5	Teljes	Zavaró hatású ipari gazdasági terület
3.3	Ge	0,5	Teljes	Egyéb ipari gazdasági terület
4.1	Üü	0,3	Teljes	Üdülőházas üdülőterület
4.2	Üh	0,15	Teljes	Hétfélgézházak üdülőterület
5.1	Kke	0,6	Teljes	Különleges kereskedelmi célú terület
5.2.1	Ki	0,6	Teljes	Különleges intézményi terület >=10% beépítettséggel
5.2.2	Kiö	0,05	Teljes	Különleges intézményi terület <10% beépítettséggel
5.4	Kho	0,2	Részleges	Különleges honvédelmi terület
5.5	Kh	0,01	Részleges	Különleges hulladék elhelyezésére szolgáló terület
5.6	Kk	0,15	Részleges	Különleges városüzemeltetési célokat szolgáló kertészeti terület
5.7	Kkö	0,25	Teljes	Különleges közlekedési terület
5.8.	K-En			Megülő energiaforrás hasznosításának céljára szolgáló terület
5.9	K-t			Különleges beépítésre nem szánt temető
6.1.0	KÖÁ			Általános közlekedési terület
6.2.0	KÖv			Vasúti közlekedési terület
7.0	Z			Zöldterület
8.1.0	Ee			Egészségügyi- turisztikai célú erdő
8.2.0	Ev			Védelmi célú erdő
8.3.0	Eg			Gazdasági célú erdő
9.1.0	Mk			Mezőgazdasági kertés terület
9.2.0	Má			Mezőgazdasági általános terület
9.3.0	Mko			Mezőgazdasági korlátozott használatú terület
10	Vg			Vízgazdálkodási terület
				Kereskedelmi- szolgáltató sáv
				Közpark jellegű zóldsáv
				Erdő jellegű zóldsáv
				Tartalék temető

Művi értékvédelem	Intézmények																																																																																												
	Régészeti terület		Helyi védettségű telekszerkezet	Táj és természetvédelem	Intézmények		Natura 2000 terület		Ex lege védett terület határa		Természeti terület határa		Ökológiai hálózat		Helyi jelentőségű védett ill. védelemre javasolt természeti terület határa	Környezetvédelem	Intézmények		Bányatelek területe		Védőtávolságok		Jelentősebb vízfolyás		Rekultiválandó terület	Közlekedés	Intézmények	Meglévő Tervezett	Intézmények		Autópálya		Országos főút		Országos mellékút, települési főút		Gyűjtőút		Külterületi út		Távlati vasúti nyomvonal		Szintbeni csomópont		Különszintű csomópont		Híd		Jelentősebb közhasználatú parkolóhely		Autóbusz- pályaudvar		Vasúti pályaudvar		Vasútmegálló		Repülőtér		Útpajzs	Közművek, híradás	Egyéb tervi elemek		Kommunális szeméthulladék-lerakó és kezelőhely		Távfűtőmű		Villamos állomás		Szennyvíztisztítómű		Híradástechnikai torony		Településhatár		Belterületi határ		Tervezett belterületi határ		Városkapu		Városrész- központ		Szintvonal		Gyógyhely		Gyógyhely védőterülete		Hidrogeológiai védőzóna		Településképvédelmi terület határa		Közmű elhelyezésére szolgáló terület
	Helyi védettségű telekszerkezet	Táj és természetvédelem	Intézmények		Natura 2000 terület		Ex lege védett terület határa		Természeti terület határa		Ökológiai hálózat		Helyi jelentőségű védett ill. védelemre javasolt természeti terület határa	Környezetvédelem	Intézmények		Bányatelek területe		Védőtávolságok		Jelentősebb vízfolyás		Rekultiválandó terület	Közlekedés	Intézmények	Meglévő Tervezett	Intézmények		Autópálya		Országos főút		Országos mellékút, települési főút		Gyűjtőút		Külterületi út		Távlati vasúti nyomvonal		Szintbeni csomópont		Különszintű csomópont		Híd		Jelentősebb közhasználatú parkolóhely		Autóbusz- pályaudvar		Vasúti pályaudvar		Vasútmegálló		Repülőtér		Útpajzs	Közművek, híradás	Egyéb tervi elemek		Kommunális szeméthulladék-lerakó és kezelőhely		Távfűtőmű		Villamos állomás		Szennyvíztisztítómű		Híradástechnikai torony		Településhatár		Belterületi határ		Tervezett belterületi határ		Városkapu		Városrész- központ		Szintvonal		Gyógyhely		Gyógyhely védőterülete		Hidrogeológiai védőzóna		Településképvédelmi terület határa		Közmű elhelyezésére szolgáló terület		
Táj és természetvédelem	Intézmények																																																																																												
	Natura 2000 terület		Ex lege védett terület határa		Természeti terület határa		Ökológiai hálózat		Helyi jelentőségű védett ill. védelemre javasolt természeti terület határa	Környezetvédelem	Intézmények		Bányatelek területe		Védőtávolságok		Jelentősebb vízfolyás		Rekultiválandó terület	Közlekedés	Intézmények	Meglévő Tervezett	Intézmények		Autópálya		Országos főút		Országos mellékút, települési főút		Gyűjtőút		Külterületi út		Távlati vasúti nyomvonal		Szintbeni csomópont		Különszintű csomópont		Híd		Jelentősebb közhasználatú parkolóhely		Autóbusz- pályaudvar		Vasúti pályaudvar		Vasútmegálló		Repülőtér		Útpajzs	Közművek, híradás	Egyéb tervi elemek		Kommunális szeméthulladék-lerakó és kezelőhely		Távfűtőmű		Villamos állomás		Szennyvíztisztítómű		Híradástechnikai torony		Településhatár		Belterületi határ		Tervezett belterületi határ		Városkapu		Városrész- központ		Szintvonal		Gyógyhely		Gyógyhely védőterülete		Hidrogeológiai védőzóna		Településképvédelmi terület határa		Közmű elhelyezésére szolgáló terület						
	Ex lege védett terület határa		Természeti terület határa		Ökológiai hálózat		Helyi jelentőségű védett ill. védelemre javasolt természeti terület határa	Környezetvédelem	Intézmények		Bányatelek területe		Védőtávolságok		Jelentősebb vízfolyás		Rekultiválandó terület	Közlekedés	Intézmények	Meglévő Tervezett	Intézmények		Autópálya		Országos főút		Országos mellékút, települési főút		Gyűjtőút		Külterületi út		Távlati vasúti nyomvonal		Szintbeni csomópont		Különszintű csomópont		Híd		Jelentősebb közhasználatú parkolóhely		Autóbusz- pályaudvar		Vasúti pályaudvar		Vasútmegálló		Repülőtér		Útpajzs	Közművek, híradás	Egyéb tervi elemek		Kommunális szeméthulladék-lerakó és kezelőhely		Távfűtőmű		Villamos állomás		Szennyvíztisztítómű		Híradástechnikai torony		Településhatár		Belterületi határ		Tervezett belterületi határ		Városkapu		Városrész- központ		Szintvonal		Gyógyhely		Gyógyhely védőterülete		Hidrogeológiai védőzóna		Településképvédelmi terület határa		Közmű elhelyezésére szolgáló terület								
	Természeti terület határa		Ökológiai hálózat		Helyi jelentőségű védett ill. védelemre javasolt természeti terület határa	Környezetvédelem	Intézmények		Bányatelek területe		Védőtávolságok		Jelentősebb vízfolyás		Rekultiválandó terület	Közlekedés	Intézmények	Meglévő Tervezett	Intézmények		Autópálya		Országos főút		Országos mellékút, települési főút		Gyűjtőút		Külterületi út		Távlati vasúti nyomvonal		Szintbeni csomópont		Különszintű csomópont		Híd		Jelentősebb közhasználatú parkolóhely		Autóbusz- pályaudvar		Vasúti pályaudvar		Vasútmegálló		Repülőtér		Útpajzs	Közművek, híradás	Egyéb tervi elemek		Kommunális szeméthulladék-lerakó és kezelőhely		Távfűtőmű		Villamos állomás		Szennyvíztisztítómű		Híradástechnikai torony		Településhatár		Belterületi határ		Tervezett belterületi határ		Városkapu		Városrész- központ		Szintvonal		Gyógyhely		Gyógyhely védőterülete		Hidrogeológiai védőzóna		Településképvédelmi terület határa		Közmű elhelyezésére szolgáló terület										
	Ökológiai hálózat		Helyi jelentőségű védett ill. védelemre javasolt természeti terület határa	Környezetvédelem	Intézmények		Bányatelek területe		Védőtávolságok		Jelentősebb vízfolyás		Rekultiválandó terület	Közlekedés	Intézmények	Meglévő Tervezett	Intézmények		Autópálya		Országos főút		Országos mellékút, települési főút		Gyűjtőút		Külterületi út		Távlati vasúti nyomvonal		Szintbeni csomópont		Különszintű csomópont		Híd		Jelentősebb közhasználatú parkolóhely		Autóbusz- pályaudvar		Vasúti pályaudvar		Vasútmegálló		Repülőtér		Útpajzs	Közművek, híradás	Egyéb tervi elemek		Kommunális szeméthulladék-lerakó és kezelőhely		Távfűtőmű		Villamos állomás		Szennyvíztisztítómű		Híradástechnikai torony		Településhatár		Belterületi határ		Tervezett belterületi határ		Városkapu		Városrész- központ		Szintvonal		Gyógyhely		Gyógyhely védőterülete		Hidrogeológiai védőzóna		Településképvédelmi terület határa		Közmű elhelyezésére szolgáló terület												
	Helyi jelentőségű védett ill. védelemre javasolt természeti terület határa	Környezetvédelem	Intézmények		Bányatelek területe		Védőtávolságok		Jelentősebb vízfolyás		Rekultiválandó terület	Közlekedés	Intézmények	Meglévő Tervezett	Intézmények		Autópálya		Országos főút		Országos mellékút, települési főút		Gyűjtőút		Külterületi út		Távlati vasúti nyomvonal		Szintbeni csomópont		Különszintű csomópont		Híd		Jelentősebb közhasználatú parkolóhely		Autóbusz- pályaudvar		Vasúti pályaudvar		Vasútmegálló		Repülőtér		Útpajzs	Közművek, híradás	Egyéb tervi elemek		Kommunális szeméthulladék-lerakó és kezelőhely		Távfűtőmű		Villamos állomás		Szennyvíztisztítómű		Híradástechnikai torony		Településhatár		Belterületi határ		Tervezett belterületi határ		Városkapu		Városrész- központ		Szintvonal		Gyógyhely		Gyógyhely védőterülete		Hidrogeológiai védőzóna		Településképvédelmi terület határa		Közmű elhelyezésére szolgáló terület														
Környezetvédelem	Intézmények																																																																																												
	Bányatelek területe		Védőtávolságok		Jelentősebb vízfolyás		Rekultiválandó terület	Közlekedés	Intézmények	Meglévő Tervezett	Intézmények		Autópálya		Országos főút		Országos mellékút, települési főút		Gyűjtőút		Külterületi út		Távlati vasúti nyomvonal		Szintbeni csomópont		Különszintű csomópont		Híd		Jelentősebb közhasználatú parkolóhely		Autóbusz- pályaudvar		Vasúti pályaudvar		Vasútmegálló		Repülőtér		Útpajzs	Közművek, híradás	Egyéb tervi elemek		Kommunális szeméthulladék-lerakó és kezelőhely		Távfűtőmű		Villamos állomás		Szennyvíztisztítómű		Híradástechnikai torony		Településhatár		Belterületi határ		Tervezett belterületi határ		Városkapu		Városrész- központ		Szintvonal		Gyógyhely		Gyógyhely védőterülete		Hidrogeológiai védőzóna		Településképvédelmi terület határa		Közmű elhelyezésére szolgáló terület																		
	Védőtávolságok		Jelentősebb vízfolyás		Rekultiválandó terület	Közlekedés	Intézmények	Meglévő Tervezett	Intézmények		Autópálya		Országos főút		Országos mellékút, települési főút		Gyűjtőút		Külterületi út		Távlati vasúti nyomvonal		Szintbeni csomópont		Különszintű csomópont		Híd		Jelentősebb közhasználatú parkolóhely		Autóbusz- pályaudvar		Vasúti pályaudvar		Vasútmegálló		Repülőtér		Útpajzs	Közművek, híradás	Egyéb tervi elemek		Kommunális szeméthulladék-lerakó és kezelőhely		Távfűtőmű		Villamos állomás		Szennyvíztisztítómű		Híradástechnikai torony		Településhatár		Belterületi határ		Tervezett belterületi határ		Városkapu		Városrész- központ		Szintvonal		Gyógyhely		Gyógyhely védőterülete		Hidrogeológiai védőzóna		Településképvédelmi terület határa		Közmű elhelyezésére szolgáló terület																				
	Jelentősebb vízfolyás		Rekultiválandó terület	Közlekedés	Intézmények	Meglévő Tervezett	Intézmények		Autópálya		Országos főút		Országos mellékút, települési főút		Gyűjtőút		Külterületi út		Távlati vasúti nyomvonal		Szintbeni csomópont		Különszintű csomópont		Híd		Jelentősebb közhasználatú parkolóhely		Autóbusz- pályaudvar		Vasúti pályaudvar		Vasútmegálló		Repülőtér		Útpajzs	Közművek, híradás	Egyéb tervi elemek		Kommunális szeméthulladék-lerakó és kezelőhely		Távfűtőmű		Villamos állomás		Szennyvíztisztítómű		Híradástechnikai torony		Településhatár		Belterületi határ		Tervezett belterületi határ		Városkapu		Városrész- központ		Szintvonal		Gyógyhely		Gyógyhely védőterülete		Hidrogeológiai védőzóna		Településképvédelmi terület határa		Közmű elhelyezésére szolgáló terület																						
	Rekultiválandó terület	Közlekedés	Intézmények	Meglévő Tervezett	Intézmények		Autópálya		Országos főút		Országos mellékút, települési főút		Gyűjtőút		Külterületi út		Távlati vasúti nyomvonal		Szintbeni csomópont		Különszintű csomópont		Híd		Jelentősebb közhasználatú parkolóhely		Autóbusz- pályaudvar		Vasúti pályaudvar		Vasútmegálló		Repülőtér		Útpajzs	Közművek, híradás	Egyéb tervi elemek		Kommunális szeméthulladék-lerakó és kezelőhely		Távfűtőmű		Villamos állomás		Szennyvíztisztítómű		Híradástechnikai torony		Településhatár		Belterületi határ		Tervezett belterületi határ		Városkapu		Városrész- központ		Szintvonal		Gyógyhely		Gyógyhely védőterülete		Hidrogeológiai védőzóna		Településképvédelmi terület határa		Közmű elhelyezésére szolgáló terület																								
Közlekedés	Intézmények																																																																																												
Meglévő Tervezett	Intézmények																																																																																												
	Autópálya		Országos főút		Országos mellékút, települési főút		Gyűjtőút		Külterületi út		Távlati vasúti nyomvonal		Szintbeni csomópont		Különszintű csomópont		Híd		Jelentősebb közhasználatú parkolóhely		Autóbusz- pályaudvar		Vasúti pályaudvar		Vasútmegálló		Repülőtér		Útpajzs	Közművek, híradás	Egyéb tervi elemek		Kommunális szeméthulladék-lerakó és kezelőhely		Távfűtőmű		Villamos állomás		Szennyvíztisztítómű		Híradástechnikai torony		Településhatár		Belterületi határ		Tervezett belterületi határ		Városkapu		Városrész- központ		Szintvonal		Gyógyhely		Gyógyhely védőterülete		Hidrogeológiai védőzóna		Településképvédelmi terület határa		Közmű elhelyezésére szolgáló terület																														
	Országos főút		Országos mellékút, települési főút		Gyűjtőút		Külterületi út		Távlati vasúti nyomvonal		Szintbeni csomópont		Különszintű csomópont		Híd		Jelentősebb közhasználatú parkolóhely		Autóbusz- pályaudvar		Vasúti pályaudvar		Vasútmegálló		Repülőtér		Útpajzs	Közművek, híradás	Egyéb tervi elemek		Kommunális szeméthulladék-lerakó és kezelőhely		Távfűtőmű		Villamos állomás		Szennyvíztisztítómű		Híradástechnikai torony		Településhatár		Belterületi határ		Tervezett belterületi határ		Városkapu		Városrész- központ		Szintvonal		Gyógyhely		Gyógyhely védőterülete		Hidrogeológiai védőzóna		Településképvédelmi terület határa		Közmű elhelyezésére szolgáló terület																																
	Országos mellékút, települési főút		Gyűjtőút		Külterületi út		Távlati vasúti nyomvonal		Szintbeni csomópont		Különszintű csomópont		Híd		Jelentősebb közhasználatú parkolóhely		Autóbusz- pályaudvar		Vasúti pályaudvar		Vasútmegálló		Repülőtér		Útpajzs	Közművek, híradás	Egyéb tervi elemek		Kommunális szeméthulladék-lerakó és kezelőhely		Távfűtőmű		Villamos állomás		Szennyvíztisztítómű		Híradástechnikai torony		Településhatár		Belterületi határ		Tervezett belterületi határ		Városkapu		Városrész- központ		Szintvonal		Gyógyhely		Gyógyhely védőterülete		Hidrogeológiai védőzóna		Településképvédelmi terület határa		Közmű elhelyezésére szolgáló terület																																		
	Gyűjtőút		Külterületi út		Távlati vasúti nyomvonal		Szintbeni csomópont		Különszintű csomópont		Híd		Jelentősebb közhasználatú parkolóhely		Autóbusz- pályaudvar		Vasúti pályaudvar		Vasútmegálló		Repülőtér		Útpajzs	Közművek, híradás	Egyéb tervi elemek		Kommunális szeméthulladék-lerakó és kezelőhely		Távfűtőmű		Villamos állomás		Szennyvíztisztítómű		Híradástechnikai torony		Településhatár		Belterületi határ		Tervezett belterületi határ		Városkapu		Városrész- központ		Szintvonal		Gyógyhely		Gyógyhely védőterülete		Hidrogeológiai védőzóna		Településképvédelmi terület határa		Közmű elhelyezésére szolgáló terület																																				
	Külterületi út		Távlati vasúti nyomvonal		Szintbeni csomópont		Különszintű csomópont		Híd		Jelentősebb közhasználatú parkolóhely		Autóbusz- pályaudvar		Vasúti pályaudvar		Vasútmegálló		Repülőtér		Útpajzs	Közművek, híradás	Egyéb tervi elemek		Kommunális szeméthulladék-lerakó és kezelőhely		Távfűtőmű		Villamos állomás		Szennyvíztisztítómű		Híradástechnikai torony		Településhatár		Belterületi határ		Tervezett belterületi határ		Városkapu		Városrész- központ		Szintvonal		Gyógyhely		Gyógyhely védőterülete		Hidrogeológiai védőzóna		Településképvédelmi terület határa		Közmű elhelyezésére szolgáló terület																																						
	Távlati vasúti nyomvonal		Szintbeni csomópont		Különszintű csomópont		Híd		Jelentősebb közhasználatú parkolóhely		Autóbusz- pályaudvar		Vasúti pályaudvar		Vasútmegálló		Repülőtér		Útpajzs	Közművek, híradás	Egyéb tervi elemek		Kommunális szeméthulladék-lerakó és kezelőhely		Távfűtőmű		Villamos állomás		Szennyvíztisztítómű		Híradástechnikai torony		Településhatár		Belterületi határ		Tervezett belterületi határ		Városkapu		Városrész- központ		Szintvonal		Gyógyhely		Gyógyhely védőterülete		Hidrogeológiai védőzóna		Településképvédelmi terület határa		Közmű elhelyezésére szolgáló terület																																								
	Szintbeni csomópont		Különszintű csomópont		Híd		Jelentősebb közhasználatú parkolóhely		Autóbusz- pályaudvar		Vasúti pályaudvar		Vasútmegálló		Repülőtér		Útpajzs	Közművek, híradás	Egyéb tervi elemek		Kommunális szeméthulladék-lerakó és kezelőhely		Távfűtőmű		Villamos állomás		Szennyvíztisztítómű		Híradástechnikai torony		Településhatár		Belterületi határ		Tervezett belterületi határ		Városkapu		Városrész- központ		Szintvonal		Gyógyhely		Gyógyhely védőterülete		Hidrogeológiai védőzóna		Településképvédelmi terület határa		Közmű elhelyezésére szolgáló terület																																										
	Különszintű csomópont		Híd		Jelentősebb közhasználatú parkolóhely		Autóbusz- pályaudvar		Vasúti pályaudvar		Vasútmegálló		Repülőtér		Útpajzs	Közművek, híradás	Egyéb tervi elemek		Kommunális szeméthulladék-lerakó és kezelőhely		Távfűtőmű		Villamos állomás		Szennyvíztisztítómű		Híradástechnikai torony		Településhatár		Belterületi határ		Tervezett belterületi határ		Városkapu		Városrész- központ		Szintvonal		Gyógyhely		Gyógyhely védőterülete		Hidrogeológiai védőzóna		Településképvédelmi terület határa		Közmű elhelyezésére szolgáló terület																																												
	Híd		Jelentősebb közhasználatú parkolóhely		Autóbusz- pályaudvar		Vasúti pályaudvar		Vasútmegálló		Repülőtér		Útpajzs	Közművek, híradás	Egyéb tervi elemek		Kommunális szeméthulladék-lerakó és kezelőhely		Távfűtőmű		Villamos állomás		Szennyvíztisztítómű		Híradástechnikai torony		Településhatár		Belterületi határ		Tervezett belterületi határ		Városkapu		Városrész- központ		Szintvonal		Gyógyhely		Gyógyhely védőterülete		Hidrogeológiai védőzóna		Településképvédelmi terület határa		Közmű elhelyezésére szolgáló terület																																														
	Jelentősebb közhasználatú parkolóhely		Autóbusz- pályaudvar		Vasúti pályaudvar		Vasútmegálló		Repülőtér		Útpajzs	Közművek, híradás	Egyéb tervi elemek		Kommunális szeméthulladék-lerakó és kezelőhely		Távfűtőmű		Villamos állomás		Szennyvíztisztítómű		Híradástechnikai torony		Településhatár		Belterületi határ		Tervezett belterületi határ		Városkapu		Városrész- központ		Szintvonal		Gyógyhely		Gyógyhely védőterülete		Hidrogeológiai védőzóna		Településképvédelmi terület határa		Közmű elhelyezésére szolgáló terület																																																
	Autóbusz- pályaudvar		Vasúti pályaudvar		Vasútmegálló		Repülőtér		Útpajzs	Közművek, híradás	Egyéb tervi elemek		Kommunális szeméthulladék-lerakó és kezelőhely		Távfűtőmű		Villamos állomás		Szennyvíztisztítómű		Híradástechnikai torony		Településhatár		Belterületi határ		Tervezett belterületi határ		Városkapu		Városrész- központ		Szintvonal		Gyógyhely		Gyógyhely védőterülete		Hidrogeológiai védőzóna		Településképvédelmi terület határa		Közmű elhelyezésére szolgáló terület																																																		
	Vasúti pályaudvar		Vasútmegálló		Repülőtér		Útpajzs	Közművek, híradás	Egyéb tervi elemek		Kommunális szeméthulladék-lerakó és kezelőhely		Távfűtőmű		Villamos állomás		Szennyvíztisztítómű		Híradástechnikai torony		Településhatár		Belterületi határ		Tervezett belterületi határ		Városkapu		Városrész- központ		Szintvonal		Gyógyhely		Gyógyhely védőterülete		Hidrogeológiai védőzóna		Településképvédelmi terület határa		Közmű elhelyezésére szolgáló terület																																																				
	Vasútmegálló		Repülőtér		Útpajzs	Közművek, híradás	Egyéb tervi elemek		Kommunális szeméthulladék-lerakó és kezelőhely		Távfűtőmű		Villamos állomás		Szennyvíztisztítómű		Híradástechnikai torony		Településhatár		Belterületi határ		Tervezett belterületi határ		Városkapu		Városrész- központ		Szintvonal		Gyógyhely		Gyógyhely védőterülete		Hidrogeológiai védőzóna		Településképvédelmi terület határa		Közmű elhelyezésére szolgáló terület																																																						
	Repülőtér		Útpajzs	Közművek, híradás	Egyéb tervi elemek		Kommunális szeméthulladék-lerakó és kezelőhely		Távfűtőmű		Villamos állomás		Szennyvíztisztítómű		Híradástechnikai torony		Településhatár		Belterületi határ		Tervezett belterületi határ		Városkapu		Városrész- központ		Szintvonal		Gyógyhely		Gyógyhely védőterülete		Hidrogeológiai védőzóna		Településképvédelmi terület határa		Közmű elhelyezésére szolgáló terület																																																								
	Útpajzs	Közművek, híradás	Egyéb tervi elemek		Kommunális szeméthulladék-lerakó és kezelőhely		Távfűtőmű		Villamos állomás		Szennyvíztisztítómű		Híradástechnikai torony		Településhatár		Belterületi határ		Tervezett belterületi határ		Városkapu		Városrész- központ		Szintvonal		Gyógyhely		Gyógyhely védőterülete		Hidrogeológiai védőzóna		Településképvédelmi terület határa		Közmű elhelyezésére szolgáló terület																																																										
Közművek, híradás	Egyéb tervi elemek																																																																																												
	Kommunális szeméthulladék-lerakó és kezelőhely		Távfűtőmű		Villamos állomás		Szennyvíztisztítómű		Híradástechnikai torony		Településhatár		Belterületi határ		Tervezett belterületi határ		Városkapu		Városrész- központ		Szintvonal		Gyógyhely		Gyógyhely védőterülete		Hidrogeológiai védőzóna		Településképvédelmi terület határa		Közmű elhelyezésére szolgáló terület																																																														
	Távfűtőmű		Villamos állomás		Szennyvíztisztítómű		Híradástechnikai torony		Településhatár		Belterületi határ		Tervezett belterületi határ		Városkapu		Városrész- központ		Szintvonal		Gyógyhely		Gyógyhely védőterülete		Hidrogeológiai védőzóna		Településképvédelmi terület határa		Közmű elhelyezésére szolgáló terület																																																																
	Villamos állomás		Szennyvíztisztítómű		Híradástechnikai torony		Településhatár		Belterületi határ		Tervezett belterületi határ		Városkapu		Városrész- központ		Szintvonal		Gyógyhely		Gyógyhely védőterülete		Hidrogeológiai védőzóna		Településképvédelmi terület határa		Közmű elhelyezésére szolgáló terület																																																																		
	Szennyvíztisztítómű		Híradástechnikai torony		Településhatár		Belterületi határ		Tervezett belterületi határ		Városkapu		Városrész- központ		Szintvonal		Gyógyhely		Gyógyhely védőterülete		Hidrogeológiai védőzóna		Településképvédelmi terület határa		Közmű elhelyezésére szolgáló terület																																																																				
	Híradástechnikai torony		Településhatár		Belterületi határ		Tervezett belterületi határ		Városkapu		Városrész- központ		Szintvonal		Gyógyhely		Gyógyhely védőterülete		Hidrogeológiai védőzóna		Településképvédelmi terület határa		Közmű elhelyezésére szolgáló terület																																																																						
	Településhatár		Belterületi határ		Tervezett belterületi határ		Városkapu		Városrész- központ		Szintvonal		Gyógyhely		Gyógyhely védőterülete		Hidrogeológiai védőzóna		Településképvédelmi terület határa		Közmű elhelyezésére szolgáló terület																																																																								
	Belterületi határ		Tervezett belterületi határ		Városkapu		Városrész- központ		Szintvonal		Gyógyhely		Gyógyhely védőterülete		Hidrogeológiai védőzóna		Településképvédelmi terület határa		Közmű elhelyezésére szolgáló terület																																																																										
	Tervezett belterületi határ		Városkapu		Városrész- központ		Szintvonal		Gyógyhely		Gyógyhely védőterülete		Hidrogeológiai védőzóna		Településképvédelmi terület határa		Közmű elhelyezésére szolgáló terület																																																																												
	Városkapu		Városrész- központ		Szintvonal		Gyógyhely		Gyógyhely védőterülete		Hidrogeológiai védőzóna		Településképvédelmi terület határa		Közmű elhelyezésére szolgáló terület																																																																														
	Városrész- központ		Szintvonal		Gyógyhely		Gyógyhely védőterülete		Hidrogeológiai védőzóna		Településképvédelmi terület határa		Közmű elhelyezésére szolgáló terület																																																																																
	Szintvonal		Gyógyhely		Gyógyhely védőterülete		Hidrogeológiai védőzóna		Településképvédelmi terület határa		Közmű elhelyezésére szolgáló terület																																																																																		
	Gyógyhely		Gyógyhely védőterülete		Hidrogeológiai védőzóna		Településképvédelmi terület határa		Közmű elhelyezésére szolgáló terület																																																																																				
	Gyógyhely védőterülete		Hidrogeológiai védőzóna		Településképvédelmi terület határa		Közmű elhelyezésére szolgáló terület																																																																																						
	Hidrogeológiai védőzóna		Településképvédelmi terület határa		Közmű elhelyezésére szolgáló terület																																																																																								
	Településképvédelmi terület határa		Közmű elhelyezésére szolgáló terület																																																																																										
	Közmű elhelyezésére szolgáló terület																																																																																												



Tervezett Szerkezeti Terv

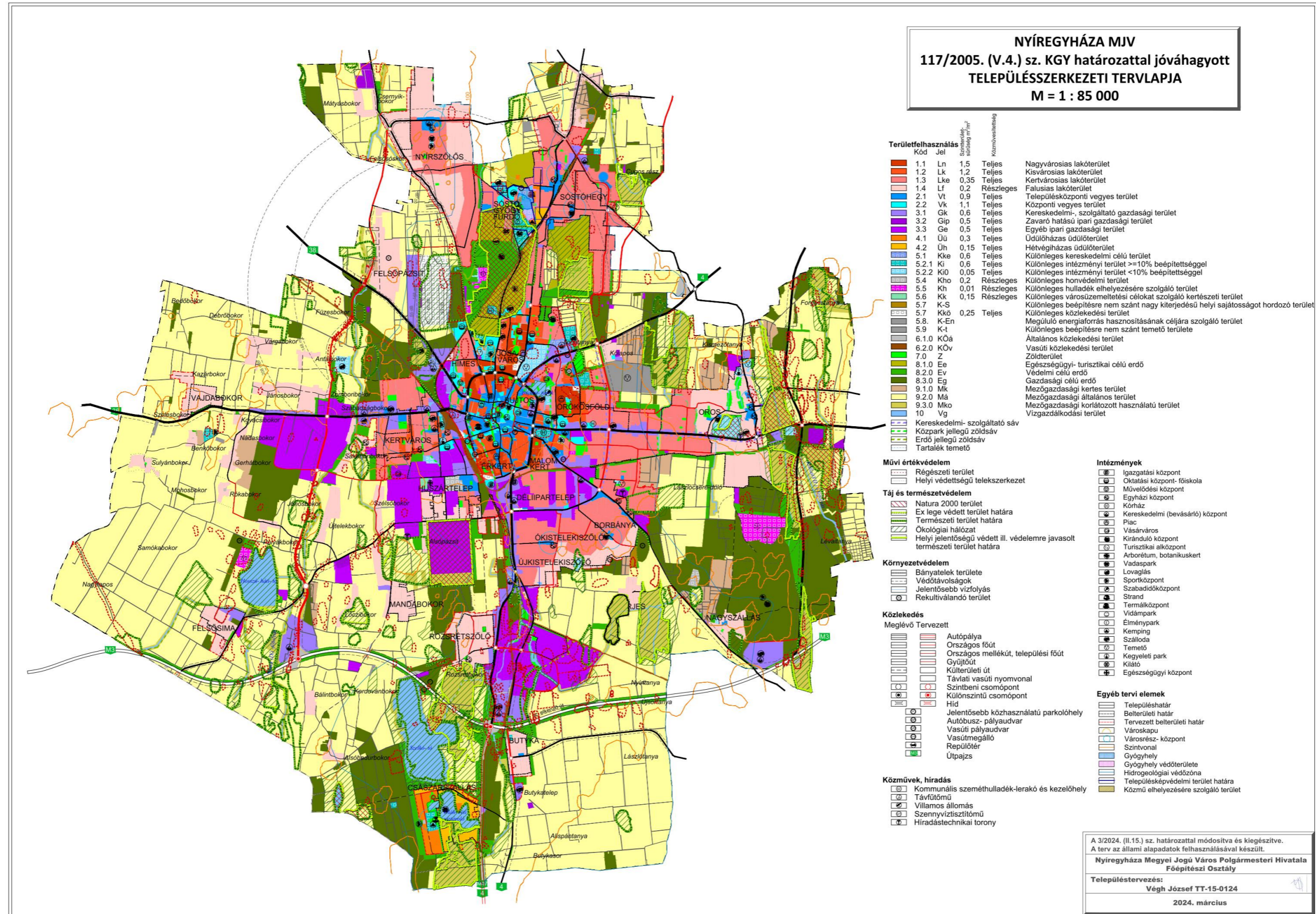

1. Beavatkozási pont

Az 1. beavatkozási ponton módosítási tervezete a szerkezeti terv módosítását nem igényli.

2. Beavatkozási pont

Az 2. beavatkozási ponton módosítási tervezete a szerkezeti terv módosítását nem igényli.

3. Beavatkozási pont

Az 3. beavatkozási ponton módosítási tervezete a szerkezeti terv módosítását nem igényli.

4. Beavatkozási pont

Az 4. beavatkozási ponton módosítási tervezete a szerkezeti terv módosítását nem igényli.

5. Beavatkozási pont

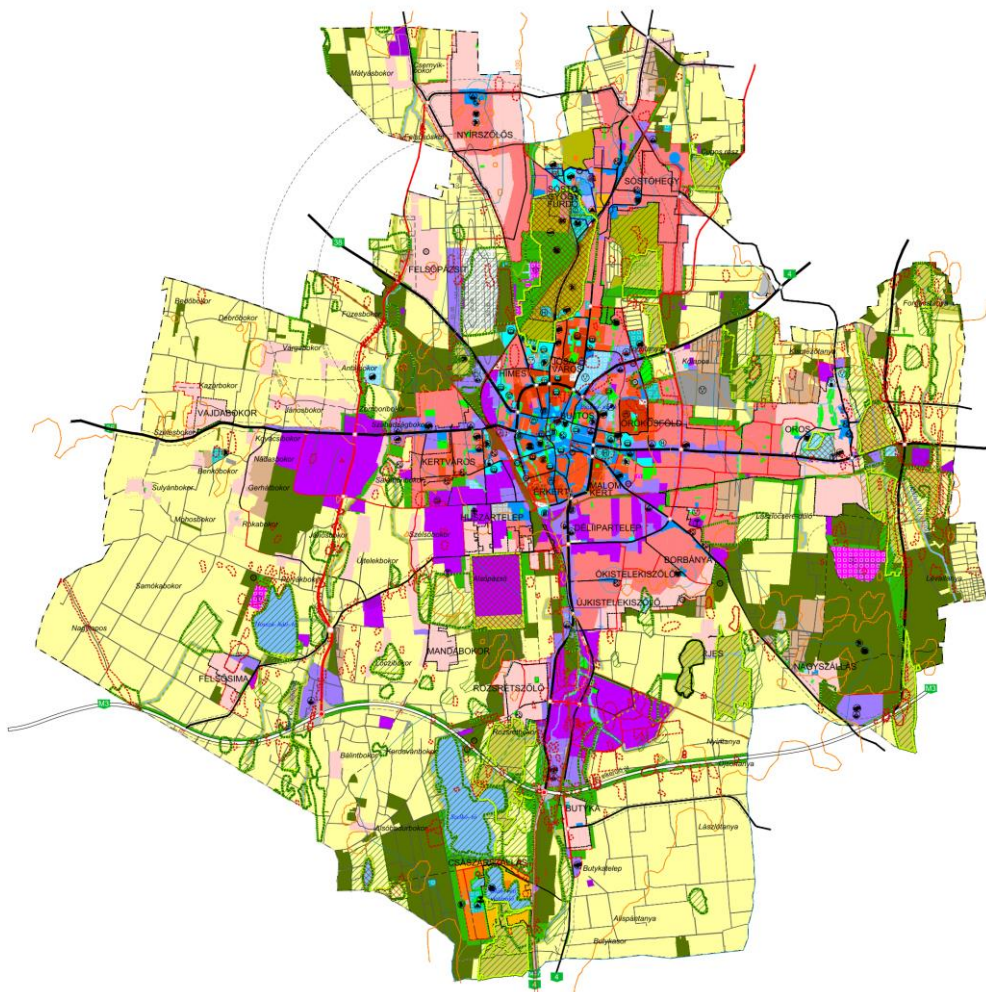



5 Alátámasztó munkarész

5.1 Főépítési nyilatkozat

1.	Tájrendezési munkarész	Jelen dokumentációhoz a területre vonatkozóan a munkarész nem került kidolgozásra, mivel a módosítás nem érinti a szakterületet, így a korábban elkészített munkarészek érdemben nem változnak.
2.	Környezetalakítási munkarész	Jelen dokumentációhoz a területre vonatkozóan a munkarész nem került kidolgozásra, mivel a módosítás nem érinti a szakterületet, így a korábban elkészített munkarészek érdemben nem változnak.
3.	Közlekedési munkarész	Jelen dokumentációhoz a területre vonatkozóan a munkarész nem került kidolgozásra, mivel a módosítás nem érinti a szakterületet, így a korábban elkészített munkarészek érdemben nem változnak.
4.	Közművek	Jelen dokumentációhoz a területre vonatkozóan a munkarész nem került kidolgozásra, mivel a módosítás nem érinti a szakterületet, így a korábban elkészített munkarészek érdemben nem változnak.
5.	Hírközlési munkarész	Jelen dokumentációhoz a területre vonatkozóan a munkarész nem került kidolgozásra, mivel a módosítás nem érinti a szakterületet, így a korábban elkészített munkarészek érdemben nem változnak.
6.	MTrT	Jelen dokumentációhoz a tervezési területre vonatkozóan a munkarész kidolgozásra került.
7.	Biológiai aktivitási érték	Jelen dokumentációhoz a területre vonatkozóan a munkarész nem került kidolgozásra, mivel a módosítás során területfelhasználási mód változás nem történik, és nem kerül kijelölésre új beépítésre szánt terület sem.

Kovács Rita
városi főépítész



5.2 Településképi rendelettel összefüggő, a szabályozás kialakítására vonatkozó észrevételek

A tervezett módosítások – területi elhelyezkedésük és kiterjedésük alapján – érdemben nem befolyásolják a településképi kialakult jellegét. A Nyíregyháza Megyei Jogú Város önkormányzata Képviselőtestületének a Nyíregyháza Megyei Jogú Város településképi védelméről szóló 31/2017.(X.27.) önkormányzati rendeletében megfogalmazott településképi előírások összeegyeztethetőek a tervezett módosítás során részben megváltozó szerkezeti elemekkel.

Az esetlegesen felmerülő településképet befolyásoló szabályozási irányelvekre adott rendeleti válaszokat a hatályos rendelkezés már tartalmazza, azokon változtatni nem szükséges.

5.3 Új beépítésre szánt területek kijelölésére vonatkozó nyilatkozat

Új beépítésre szánt terület nem jön létre a módosítás során.



6 Szabályozási módosítások

6.1 Hatályban lévő helyi építési szabályzat – változó bekezdések

A módosítások nem teszik szükségessé a helyi építési szabályzat szövegének módosítását.

6.2 Tervezett helyi építési szabályzat – módosító rendelet tervezet

RENDELET-TERVEZET

**Nyíregyháza Megyei Jogú Város
Polgármesterének
...../..... (.....) Nyíregyháza Megyei Jogú Város
Önkormányzata Közgyűlése
hatáskörében eljárva meghozott önkormányzati
rendelete**

**Nyíregyháza 19/2005. (V.5.) önkormányzati rendelettel jóváhagyott helyi építési szabályzatának módosításáról és egységes szerkezetű szövegének megállapításáról szóló 21/2007. (VI. 12.) önkormányzati rendelet módosításának jóváhagyására
(MÓDOSÍTÁSOK VI. – 5 terület)**

**Nyíregyháza Megyei Jogú Város Önkormányzatának Közgyűlése hatáskörében eljárva
Nyíregyháza Megyei Jogú Város Polgármestere**

az Épített környezet alakításáról és védelméről szóló 1997. évi LXXVIII. törvény 9/B. § (2) bekezdés b) pontjában, a 62. § (6) bekezdés 6.) pontjában kapott felhatalmazás alapján, Magyarország helyi önkormányzatairól szóló 2011. évi CLXXXIX. törvény 13. § (1) bekezdésében, az épített környezet alakításáról és védelméről szóló 1997. évi LXXVIII. törvény 6. § (1) bekezdésében meghatározott feladatkörében eljárva, a településtervek tartalmáról, elkészítésének és elfogadásának rendjéről, valamint egyes településrendezési sajátos jogintézményekről szóló 419/2021. (VII. 15.) Korm. rendelet (a továbbiakban: Korm. rendelet) 69. § (2) bekezdésében és 11. mellékletében biztosított véleményezési jogkörében eljáró

Szabolcs-Szatmár-Bereg Vármegyei Kormányhivatal Állami Főépítési Iroda
Szabolcs-Szatmár-Bereg Vármegyei Kormányhivatal Környezetvédelmi, Természetvédelmi és Hulladékgazdálkodási Főosztály Komplex Engedélyezési, Természetvédelmi és Nyilvántartási Osztály
Hortobágyi Nemzeti Park Igazgatóság
Felső-Tisza-vidéki Vízügyi Igazgatóság
Országos Vízügyi Főigazgatóság
Szabolcs-Szatmár-Bereg Vármegyei Katasztrófavédelmi Igazgatóság
Szabolcs- Szatmár- Bereg Vármegyei Kormányhivatal Népegészségügyi Főosztály
Közegészségügyi Osztály
Budapest Főváros Kormányhivatala Országos Közúti és Hajózási Hatósági Főosztály
Gyorsforgalmi Útügyi Osztály
Innovációs és Technológiai Minisztérium Közlekedési Hatóság Vasúti Hatósági Főosztály



Innovációs és Technológiai Minisztérium Léginavigációs és Repülőtéri Hatósági Főosztály
Honvédelmi Minisztérium Állami Légügyi Főosztály, mint Katonai Légügyi Hatóság
Szabolcs-Szatmár-Bereg Vármegyei Kormányhivatal Közlekedési, Műszaki, Engedélyezési és Fogyasztóvédelmi Főosztály Útügyi Osztály
Budapest Főváros Kormányhivatala Építésügyi és Örökségvédelmi Főosztály
Szabolcs-Szatmár-Bereg Vármegyei Kormányhivatal Nyíregyházi Járási Hivatal, Hatósági Főosztály Építésügyi és Örökségvédelmi Osztály
Szabolcs-Szatmár-Bereg Vármegyei Kormányhivatal Földhivatali Főosztály Földügyi Igazgatási Osztály
Hajdú-Bihar Vármegyei Kormányhivatal Agrárügyi Főosztály Erdőfelügyeleti Osztály
Honvédelmi Minisztérium Hatósági Főosztály
Szabolcs-Szatmár-Bereg Vármegyei Rendőr-főkapitányság Rendészeti Igazgatóság Közlekedésrendészeti Osztály
Borsod-Abaúj-Zemplén Vármegyei Kormányhivatal Közlekedési, Műszaki Engedélyezési és Mérésügyi Főosztály Bányászati Osztály
Nemzeti Média- és Hírközlési Hatóság- Debreceni Hatósági Iroda
Országos Atomenergia Hivatal Nukleáris Biztonsági Igazgatósága
Budapest Főváros Kormányhivatala Népegészségügyi Főosztály Közegészségügyi Osztály 1.
Nyíregyháza Rendőrkapitányság Közrendvédelmi és Határrendészeti Osztály
Szabolcs-Szatmár-Bereg Vármegyei Önkormányzati Hivatal Megyei Főépítésze

a Korm. rendelet 69.§ (2) bekezdésre figyelemmel a Szabolcs-Szatmár-Bereg Vármegyei Kormányhivatal Állami Főépítésze záró szakmai véleményének megadásával a következőket rendeli el:

Nyíregyháza Megyei Jogú Város Városstratégiai és Környezetvédelmi Bizottsága, valamint Nyíregyháza Megyei Jogú Város Jogi, Ügyrendi és Etikai Bizottsága véleményének kikérésével a következőket rendeli el:

1.§. Ör. 1. számú mellékletét képző szabályozási tervlapok módosítását jelen rendelet 1. melléklete szerinti 5 beavatkozási pontra jóváhagyja.

II. Záró rendelkezések

2. §.(1) Ez a rendelet a kihirdetést követő napon lép hatályba és a következő napon hatályát veszíti. Rendelkezéseit a hatálybalépést követően induló ügyekben alkalmazni kell.

(2) A hatálybalépést megelőzően érkezett és jogerősen még el nem bírált ügyekben jelen rendelet akkor alkalmazható, ha a rendelet a kérelem tárgyára vonatkozóan kedvezőbb előírásokat tartalmaz.

Nyíregyháza, 2024. május

Dr. Kovács Ferenc
polgármester

Dr. Szemán Sándor
címzetes főjegyző



KÖTELEZŐ RAJZI SZABÁLYOZÁSI ELEMEK

Nem települési döntési szint	Települési döntési szint
FELÜLETEK	
	I.rendű közlekedési célú közterület
	II.rendű közlekedési célú közterület
	I.rendű nem közlekedési és nem vízgazdálkodási célú közterület (zöldterület, egészségügyi és véderdő)
	I.rendű vízgazdálkodási célú közterület - vízfelület és szárazulat
	II.rendű nem közlekedési célú közterület (köztér, csak belterületen és külterületi beépítésre szánt területen belül)
	Telken belüli kötelező zöldfelület (védőfásítás területe)
	A védő- és korlátozási területek összevont területe nem közterületen (ha országos előírásokból következik, nem települési döntési szint)
	Közösségi funkcióhoz kapcsolódó zöldfelület
	Építési hely *
	A telek mélyfekvésű területe, melyen a természetes növényállomány megőrzendő, nem feltölthető, tereprendezéssel nem érinthető, nem beépíthető
	Műemlék épület telke
	Helyileg védett ill. helyi védelemre javasolt épület
	NATURA 2000 terület
	Ökológiai hálózat
	Helyi védelem alatt álló zöldfelület
	Gyalogos tér díszburkolattal
	Vasútterület
	Gazdasági rendeltetésű erdő
	Vízgazdálkodási terület, nem közterület
	Tűzfalasan csatlakoztatható oldalszárnnyak
	Többszintes területfelhasználás

HATÁRVONALAK

	Tervezett belterület határa
	Beépítésre szánt terület határa külterületen
	Sajátos előírások területének határa a terület sorszámmal
	Elővásárlási joggal érintett terület határa
	Városkapu zóna határa
	Védőterületek határa
	Építési övezetek, övezetek határa és jele (a színnek határa egyben övezet-határ is, ilyenkor nem kerül külön jelölésre az övezethatár)
	Műemléki környezet határa
	Régészeti terület határa (védett, ill. védelemre javasolt)
	Helyi védettségű településszerkezet
	Helyi védettségű településkép
	Helyi védettségű temető
	Országos jelentőségű természetvédelmi terület (ex lege védett)
	Természeti terület határa
	Helyi jelentőségű védett, ill. védelemre javasolt természetvédelmi terület határ
	Hidrogeológiai védelmi zóna határa
	Bányatelek határa (országos érvényű jogszabályok szerint)
	Jelentős szint alatti gépjárműtároló területének határa gépjárműszámmal (fejlesztés szerinti gépjárműszámmal)
	Parkolóház gépjárműszámmal
	Terepszint alatti építési hely (egyedi előírás esetén beépítési százalék megadásával)
	Terepszint feletti (közterület feletti) építési hely

NYÍREGYHÁZA SZABÁLYOZÁSI TERVÉNEK JELMAGYARÁZATA

Nem települési döntési szint	Települési döntési szint
VONALAK	
	Tervezett szabályozási vonal
	Változtatási tilalom
	Építési vonal
	Épületsarok helye
	Előkert határa, ha az általános előírásoktól eltér
	Helyi védelem alatt álló homlokzat
	Helyi jelentőségű védett, értékes fa, fasor
	Közterületi fásítás, telken belüli kötelező zöldfelület, ha fasor
	Gépjármű út tengelye (I. rendű közlekedési területeknél)
	Vegyes használatú csillapított ill. korlátozott forgalmú gépjármű út tengelye
	Önálló vagy kijelölt kerékpárút tengelye
	Önálló gyalogút tengelye, ha az nem díszburkolaton van
	Szabályozási szélesség
	Zajvédő fal
	Telektömbre vonatkozóan telekalakítási terv készítendő

PONTSZERŰ VAGY JELKÉPES ELEMEK

	Tranzformátor helye
	Egyes telkekre, építési helyre, építési vonalra, vonalszakaszra vonatkozó javasolt utcai építménymagasság
	Tervezett híd (döntési szint nem települési, ha a híd számozott országos útvonalon van)
	Szintbeni út-vasút kereszteződés
	Mélygarázs
	Tervezett aluljáró (döntési szint nem települési, ha az aluljáró számozott országos útvonalon van)
	Kötelezően megépítendő áthajtó ill. átjáró
	Tervezett árkád
	Megszüntetett jel
	A biológiai aktivitásérték telken belül, ill a szomszédos közterületeken pótlendő

TÁJÉKOZTATÓ RAJZI ELEMEK (melyekhez nem tartozik szabályozási előírás)

	Közlekedésből származó zaj mérése javasolt
	Tervezett telekhatár
	Magánút
	Oldalsó telekhatáron való összeépítés lehetősége (zártudvar)
	Rekultivációs terület határa
	Repülőtérfelszállópálya tengelye
	Jelentős védőterületet igénylő elektromos távvezeték
	Jelentős védőterületet igénylő gázvezeték
	Meglévő töltőállomás helye
	Kunhalom
	Földhivatali alaptérképen nem szereplő épület

MEGJEGYZÉS: * Kötelező, amennyiben a szabályozási területen jelölt építési telek határai nem változnak. Változás esetén az építési hely határait elvi építési engedély keretében kell tisztázni.

VONALAS ELEMEK ÁBRÁZOLÁSI HIERARCHIÁJA (FEDETTSÉGI SORRENDJE)

1. Település közigazgatási határa
2. Belterületi határ
3. Szabályozási vonal
4. Beépítésre szánt terület határa külterületen
5. Építési övezeteket, övezeteket elválasztó határvonal
6. Telekhatár

- Művi védelmi határvonalak
1. Műemléki környezet határa
 2. Helyi települési érték védelmi terület határa

- Táj- és természetvédelmi határvonalak
1. Tájvédelmi körzet határa
 2. Országos természetvédelmi terület határa
 3. Helyi jelentőségű természetvédelmi terület határa

SZÖVEGES SZABÁLYOZÁSI ELEMEK

Ln 215465	Építési övezet jele
Ln	a betű azt jelzi, hogy az építési övezet melyik rendeltetési zónába esik (melyik területfelhasználási egységbe tartozik)
Rendeltetési zónák jele és megnevezése	
Beépítésre szánt területen belül	
Ln	nagyvárosias lakózóna
Lk	kisvárosias lakózóna
Lke	kertvárosias lakózóna
Lf	falusias lakózóna
Vt	településközpont vegyes zóna
Vk	központi vegyes zóna
Gk	kereskedelmi, szolgáltató gazdasági zóna
Gip	zavaró hatású ipari gazdasági zóna
Ge	egyéb ipari gazdasági zóna
Üü	üdülőházas üdülőzóna
Üh	hátvégházias üdülőzóna
Kke	különleges kereskedelmi célú zóna
Ki	különleges közhasználatú építményi zóna a funkció megjelölésével >= 10% beépítettséggel
KiO	különleges közhasználatú építményi zóna a funkció megjelölésével < 10% beépítettséggel
Kho	különleges honvédelmi zóna
Kh	különleges hulladék elhelyezésére szolgáló zóna
Kk	különleges városüzemeltetési célokat szolgáló kertészeti zóna
Kkö	különleges közlekedési zóna
Beépítésre nem szánt területen belül	
K-En	megújuló energiaforrás hasznosításának céljára szolgáló terület
KÖá	általános közlekedési zóna
KÖk	vasúti közlekedési zóna
Z	közpark zóna
Ev	védelmi rendeltetésű erdőzóna
Ee	egészségügyi, szociális, turisztikai rendeltetésű erdőzóna
Eg	gazdasági rendeltetésű erdőzóna
Mk	mezőgazdasági kertes zóna
Má	mezőgazdasági általános zóna
Mko	korlátozott használatú mezőgazdasági zóna
VG	vízgazdálkodási zóna
Kki	különleges beépítésre nem szánt terület
K-t	különleges beépítésre nem szánt temető terület
Ln X.....	az első szám azt jelzi, hogy az építési övezet melyik építészeti karakterbe tartozik
	1. belvárosi
	2. polgárvárosi
	3. mezővárosi
	4. belső kertéségi
	5. külső kertéségi
	6. tanyabokros
	7. egyéb
Ln ..X....	a második szám azt jelzi, hogy az építési övezet kialakult vagy nem kialakult kategóriába tartozik
	0. kialakult
	1. nem kialakult
Ln ..X...a	a harmadik szám azt jelzi, hogy az építési övezetben milyen beépítési mód alkalmazható
	1. szabadonálló - telepszerű
	2. szabadonálló - általános
	3. oldalhatáron álló
	4. ikres
	5. zártsorú - általános
	6. zártsorú - keretes
	0. adottságtól függően
	X,Y,Z sajátos előírásként meghatározott
Ln ...X..	a negyedik szám azt jelzi, hogy az építési övezetben mennyi a megengedett legkisebb építési telek nagysága
	1. 180 m ²
	2. 450 m ²
	3. 600 m ²
	4. 720 m ²
	5. 1000 m ²
	6. 1500 m ²
	7. 2500 m ²
	8. 4000 m ²
	9. 10000 m ²
	0. adottságtól függően
	X,Y,Z sajátos előírásként meghatározott
LnX.	a ötödik szám azt jelzi, hogy az építési övezetben mennyi a megengedett legnagyobb beépítettség mértéke
	1. < 5%
	2. < 15%
	3. < 20%
	4. < 30%
	5. < 40%
	6. < 50%
	7. < 60%
	8. < 80%
	9. < 100%
	X,Y,Z sajátos előírásként meghatározott
LnX	a hatodik szám azt jelzi, hogy az építési övezetben mi a megengedett építménymagasság
	1. < 3,5 m
	2. < 4,5 m
	3. < 6,5 m
	4. < 7,5 m
	5. 7,5-9,5 m
	6. 9,5-12,5 m
	7. 12,5-16,0 m
	0. adottságtól függően
	X,Y,Z sajátos előírásként meghatározott
Ln 2154X5[B]	Sajátos építési övezet jele, a zárójelbe tett betű a vonatkoztatási terület jelére utal

Készült az állami alapadatok felhasználásával



1. Beavatkozási pont

Tervezett szabályozási terv kivonat „Készült az állami alapadatok felhasználásával”

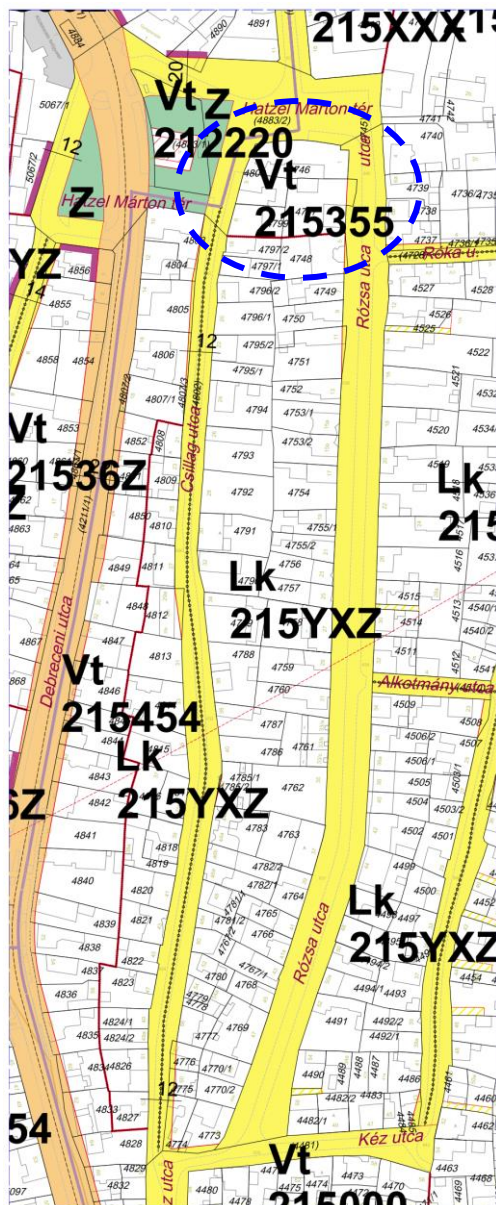



2. Beavatkozási pont

Tervezett szabályozási terv kivonat *„Készült az állami alapadatok felhasználásával”*





3. Beavatkozási pont

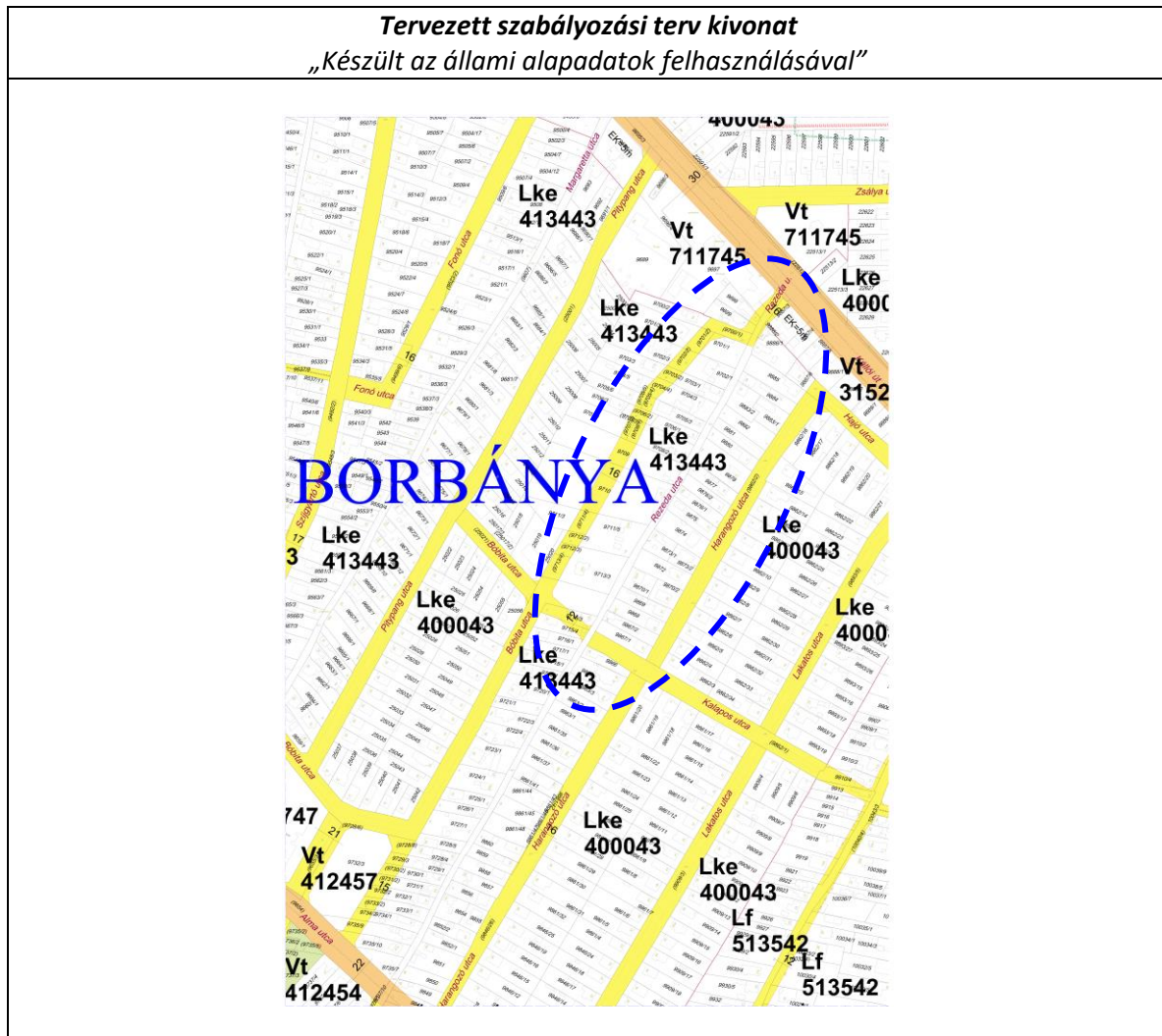



4. Beavatkozási pont

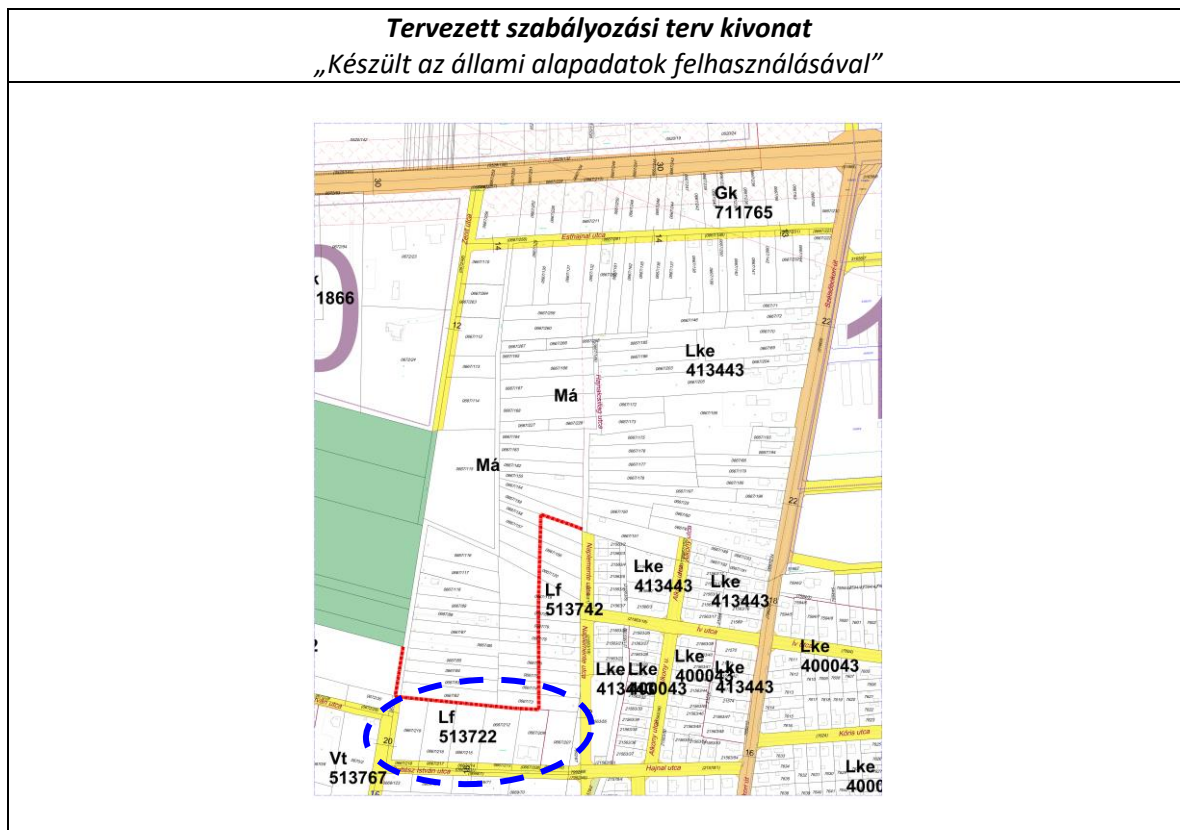



5. Beavatkozási pont

***Régészeti lelőhelyek 2024 évi adatszolgáltatása alapján tervezett szabályozási terv
„Készült az állami alapadatok felhasználásával”***





7 A településrendezési eszközök tervezett módosítása és a hatályos területrendezési tervek közötti kapcsolat bemutatása

7.1 A magasabb rendű tervekkel való összhang igazolásához nyilatkozat

A területfejlesztési koncepció, a területfejlesztési program és a területrendezési terv tartalmi követelményeiről, valamint illeszkedésük, kidolgozásuk, egyeztetésük, elfogadásuk és közzétételük részletes szabályairól szóló 218/2009. (X.06.) kormányrendelet szerinti adatszolgáltatási eljárás során beérkezett, a térségi övezetekre vonatkozó lehatárolások adatállományait a vonatkozó tervi állományokba beépítésre kerültek.

Kelt: Nyíregyháza, 2023. május

.....
Lábancz András
okleveles településmérnök
TT/15-0378



7.2 Övezeti lehatárolás

A területrendezési és településrendezési tervek kapcsolatát szabályozó,

- a települési önkormányzatok részére kötelező jogszabályok:
 - o Magyarország és egyes kiemelt térségeinek területrendezési tervéről szóló 2018. évi CXXXIX. törvény (továbbiakban MaTrT),
 - o a területfejlesztésről és a területrendezésről szóló 1996. évi XXI. törvény (Tftv),
- Szabolcs-Szatmár-Bereg Megyei települési önkormányzatok részére kötelező jogszabály:
 - o megyei területrendezési tervről szóló 5/2020.(VI.26.) sz. megyei önkormányzati rendelet

Ssz.	Övezetek megnevezése	Övezeti érintettség		MTrT szerinti tervezési területen ha	Hatályos terv szerinti tervezési területen		Módosítás után a terület nagysága		Változás mértéke	
		Közigazgatási területen	Tervezési területen		ha	%	ha	%	ha	%
1.	Erdőgazdálkodási térség	érinti	nem érinti	9626,04	0	0	0	0	0	0
2.	Mezőgazdasági térség	érinti	érinti	8386,80	6561,71	78,23	0	0	0	0
3.	Vízgazdálkodási térség	érinti	nem érinti	504,89	504,89	0	0	0	0	0
4.	Települési térség	érinti	nem érinti	8584,39	8584,39	0	0	0	0	0
5.	Sajátos területfelhasználású térség	érinti	nem érinti	352,04	352,04	0	0	0	0	0
6.	Az országos műszaki infrastruktúra-hálózatok és a műszaki infrastruktúra egyedi építményeinek elhelyezésével igénybevett területek	érinti	nem érinti	617,53 km	617,53 km	0	0	0	0	0
7.	Ökológiai hálózat magterületének övezet	érinti	nem érinti	2053,5	2068,27	0	0	0	0	0
8.	Ökológiai hálózat ökológiai folyosójának övezet	érinti	nem érinti	1356	1386,01	0	0	0	0	0
9.	Ökológiai hálózat puffer-területének övezet	érinti	nem érinti	480,2	482,17	0	0	0	0	0
10.	Kiváló termőhelyi adottságú szántóterületek övezete	érinti	nem érinti	24,7	24,7	0	0	0	0	0
11.	Jó termőhelyi adottságú szántók övezete	érinti	nem érinti	31,6	31,6	0	0	0	0	0
12.	Erdők övezete	érinti	nem érinti	2344,8	2344,8	0	0	0	0	0
13.	Erdőtelepítésre javasolt terület övezete	érinti	érinti	7544,2	7519,96	99,68	0	0	0	0
14.	Tájképvédelmi terület övezete	érinti	nem érinti	1707,5	1707,5	0	0	0	0	0
15.	Világörökségi és világörökségi várományos terület övezete által érintett települések	nem érinti	nem érinti	-	-	-	-	-	-	-
16.	Vízminőség-védelmi terület övezete	érinti	érinti	13218,5	13218,5	100	0	0	0	0
17.	Nagyvízi meder övezete	nem érinti	nem érinti	-	-	-	-	-	-	-
18.	VTT- tározók övezete	nem érinti	nem érinti	-	-	-	-	-	-	-
19.	Honvédelmi és katonai célú terület övezete	érinti	nem érinti	27,76	27,76	0	0	0	0	0
20.	Ásványi nyersanyag-gazdálkodás terület övezete	érinti	nem érinti	30,78	30,78	0	0	0	0	0
21.	Rendszeresen belvízjárta terület övezete	nem érinti	nem érinti	-	-	-	-	-	-	-
22.	Tanyás területek övezete	érinti	nem érinti	-	-	-	-	-	-	-
23.	Térszervező városok és hagyományosan vidéki települések övezete – <i>Regionális jelentőségű térszervező város</i>	érinti	nem érinti	-	-	-	-	-	-	-
24.	Térségi együttműködések övezete – <i>Debrecen-Nyíregyháza urbanizációs tengely</i>	érinti	nem érinti	-	-	-	-	-	-	-
25.	Határon átnyúló együttműködés övezete	nem érinti	nem érinti	-	-	-	-	-	-	-
26.	Gyümölcsstermesztés térségi jelentőségű övezete	érinti	nem érinti	-	-	-	-	-	-	-
27.	Felső-Tisza menti komplex - és nyírségi vegyes tájgazdálkodási és turisztikai övezetek – <i>Nyírségi vegyes tájgazdálkodási és turisztikai övezet</i>	érinti	nem érinti	-	-	-	-	-	-	-

7.3 Rajzi melléletek

Az ország szerkezeti terve (részlet) /a beavatkozási területek piros színnel jelölve a térképrészleten/

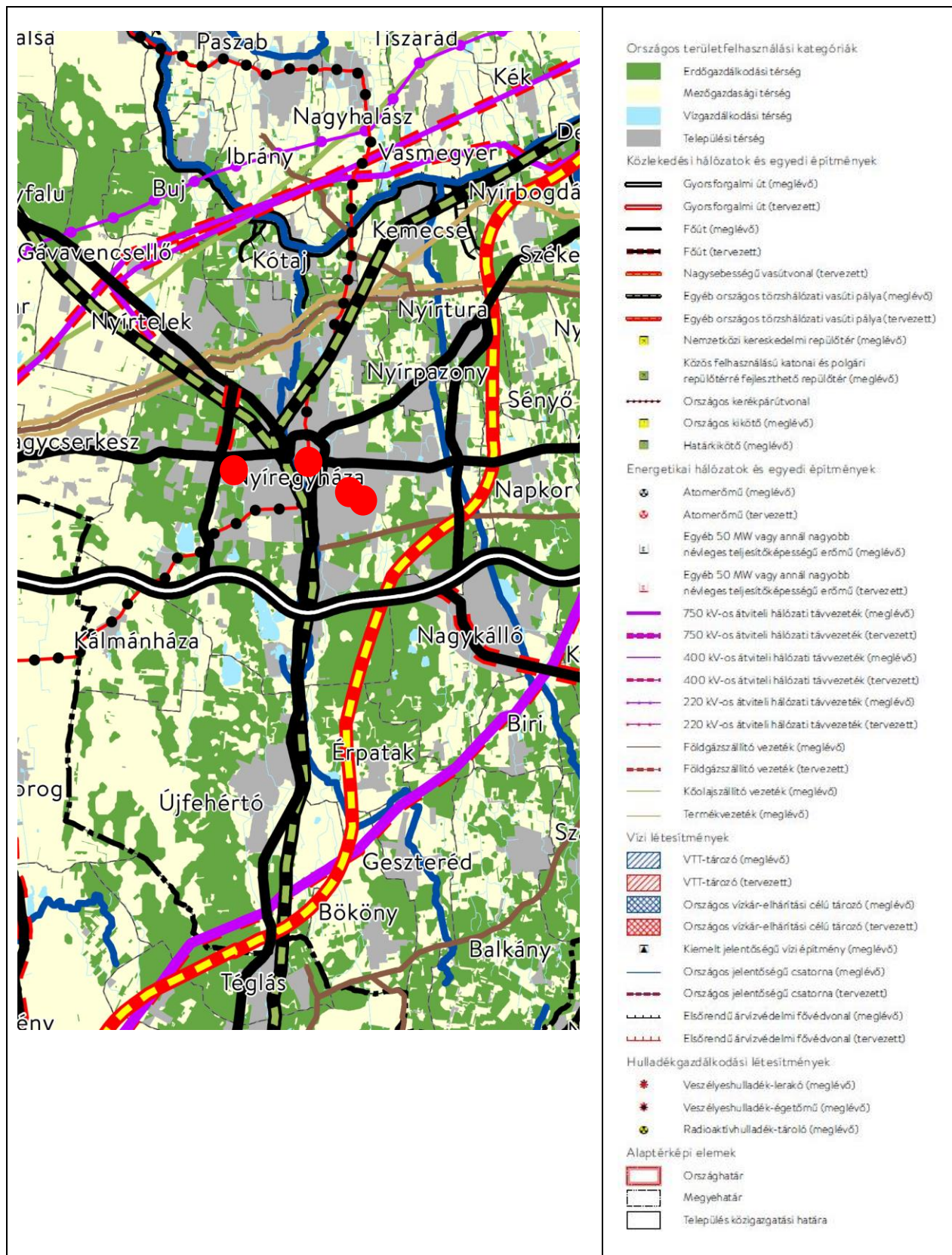





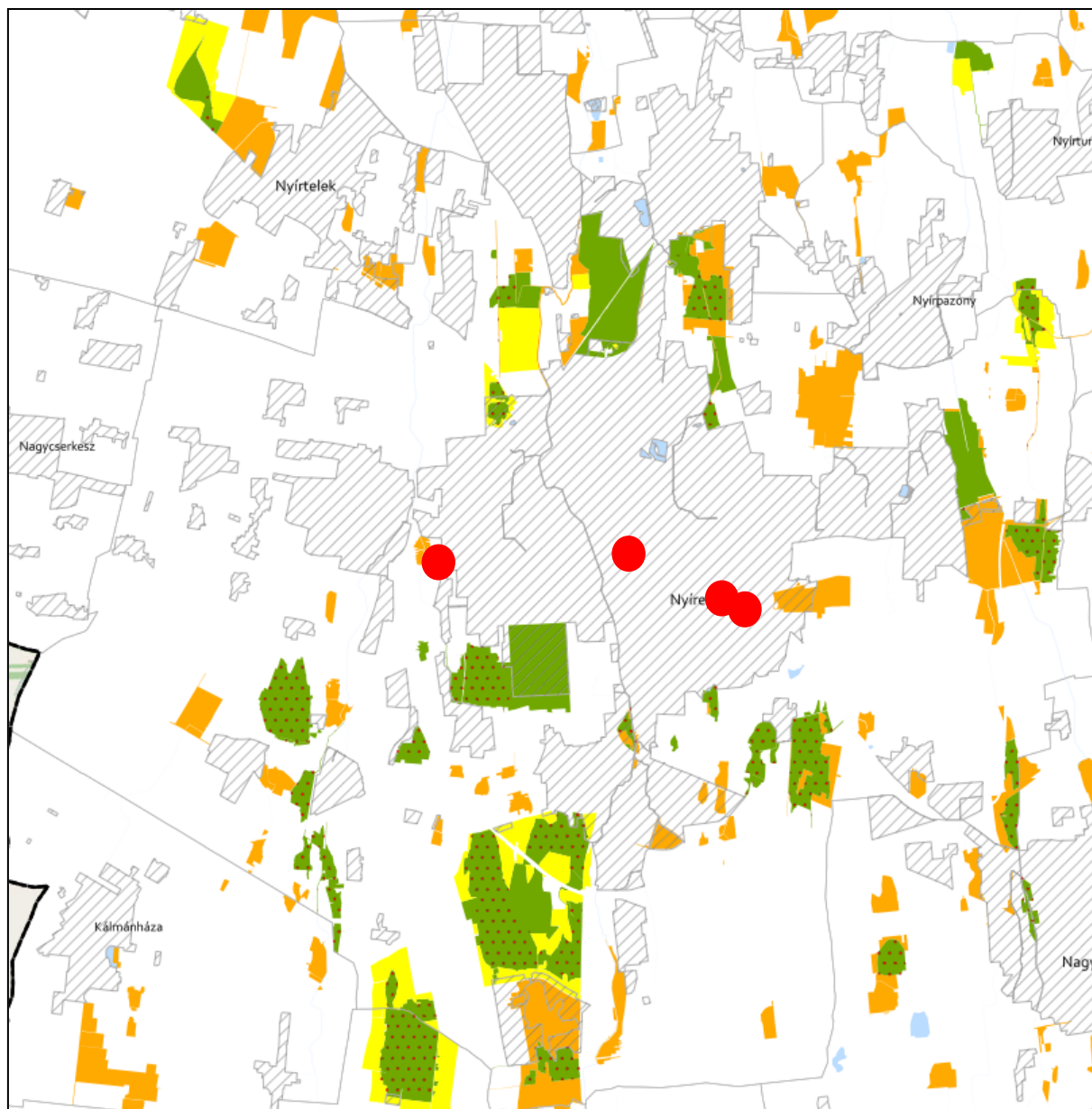





ÖKOLÓGIAI HÁLÓZAT ÖVEZETEI 3.1. melléklet az 5/2020. (VI. 26.) önkormányzati rendelethez



JELMAGYARÁZAT

-  Ökológiai hálózat magterületének övezete
-  Ökológiai hálózat ökológiai folyosójának övezete
-  Ökológiai hálózat pufferterületének övezete

Alaptérkép elemei

-  Települési terület
-  Vízfolyás, vízfelszín
-  Településhatár
-  Megyehatár
-  Országhatár

Tájékoztató elem

-  Védett természeti területek



**KIVÁLÓ ÉS JÓ TERMŐHELYI ADOTTSÁGÚ SZÁNTÓK ÖVEZETE 3.2. melléklet
az 5/2020. (VI. 26.) önkormányzati rendelethez**

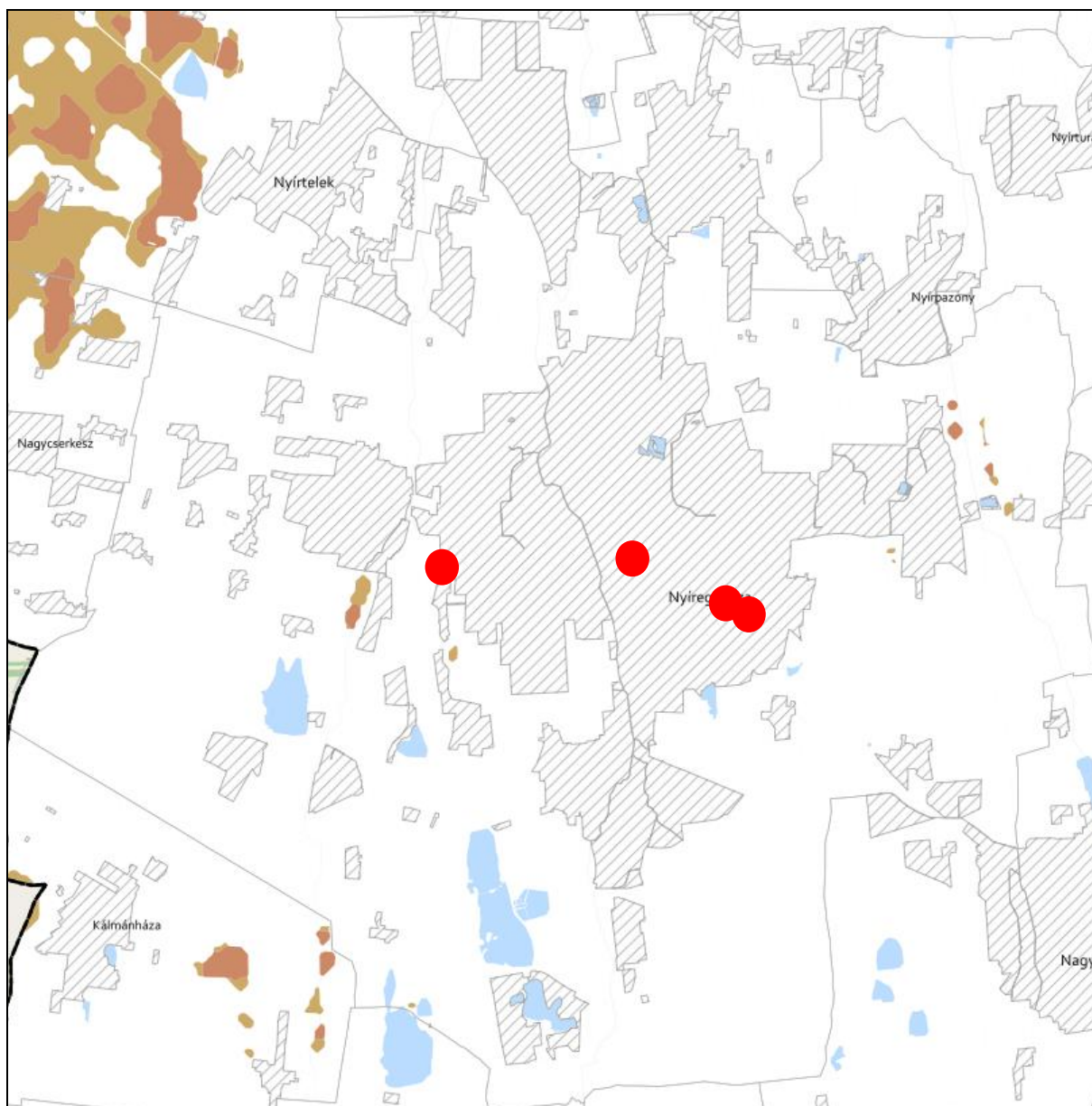

JELMAGYARÁZAT

- Kiváló termőhelyi adottságú szántók övezete
- Jó termőhelyi adottságú szántók övezete

Alaptérkép elemei



- Települési terület
- Vízfolyás, vízfelszín
- Településhatár
- Megyehatár
- Országhatár



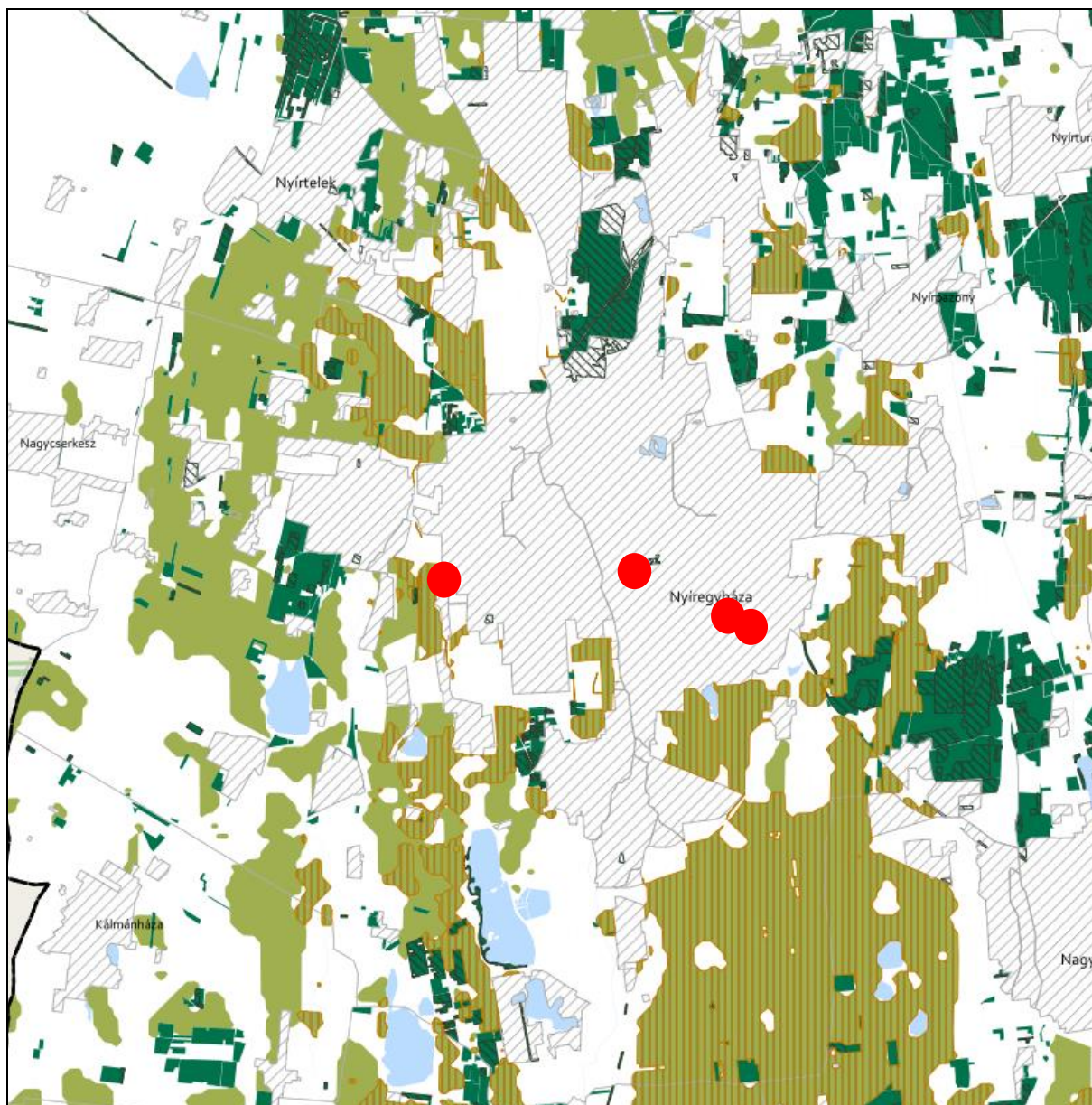

**ERDŐK ÖVEZETE ÉS ERDŐTELEPÍTÉSRE JAVASOLT TERÜLET ÖVEZETE 3.3. melléklet
az 5/2020. (VI. 26.) önkormányzati rendelethez**







Tájékoztató elem

-  Kiváló termőhelyi adottságú erdőterület
-  Elsődlegesen erdőtelepítésre javasolt terület

JELMAGYARÁZAT

-  Erdők övezete
-  Erdőtelepítésre javasolt terület övezete

Alaptérkép elemei

-  Települési terület
-  Vízfolyás, vízfelszín
-  Településhatár
-  Megyehatár
-  Országhatár





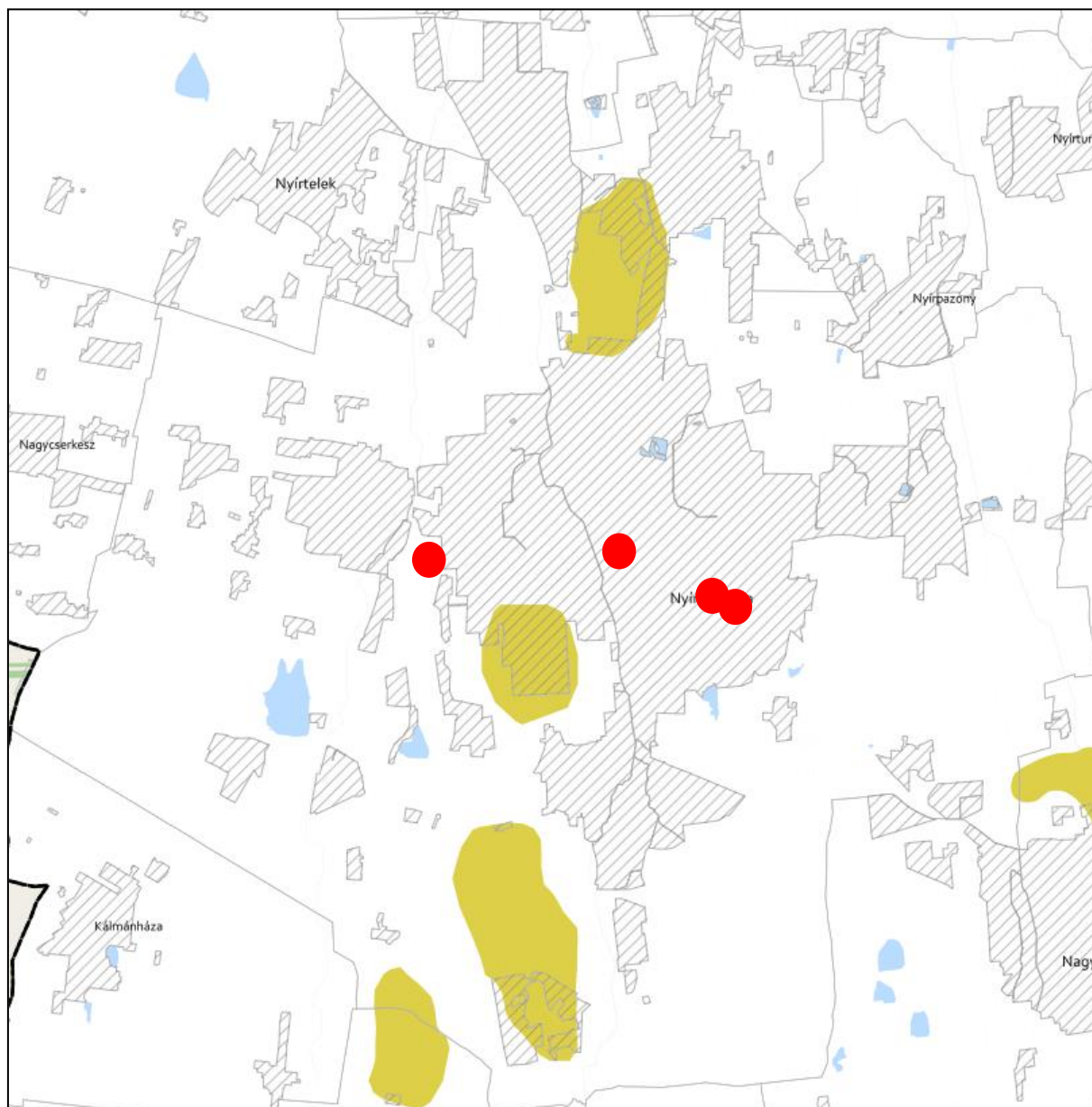

TÁJKÉPVÉDELMI TERÜLET ÖVEZETE 3.4. melléklet az 5/2020. (VI. 26.) önkormányzati rendelethez



JELMAGYARÁZAT

 Tájképvédelmi terület övezete

Alaptérkép elemei

-  Települési terület
-  Vízfolyás, vízfelszín
-  Településhatár
-  Megyehatár
-  Országhatár





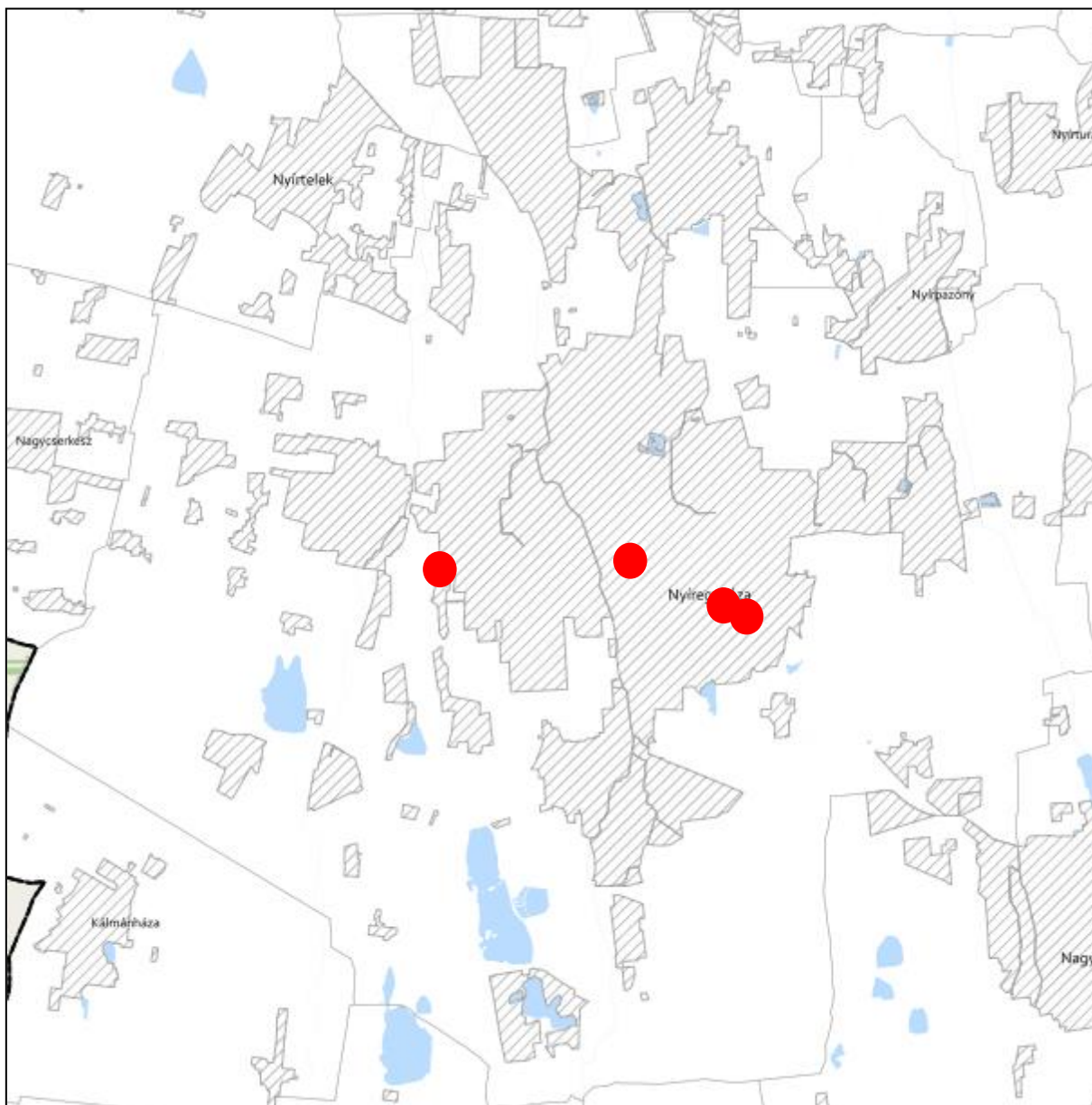

**VILÁGÖRÖKSÉGI ÉS VILÁGÖRÖKSÉGI VÁROMÁNYOS TERÜLETEK ÖVEZETE 3.5. melléklet
az 5/2020. (VI. 26.) önkormányzati rendelethez**



JELMAGYARÁZAT

 Világörökségi várományos területek által érintett települések

Alaptérkép elemei

-  Települési terület
-  Vízfolyás, vízfelszín
-  Településhatár
-  Megyehatár
-  Országhatár



**VÍZMINŐSÉG-VÉDELMI TERÜLET ÖVEZETE 3.6. melléklet
az 5/2020. (VI. 26.) önkormányzati rendelethez**

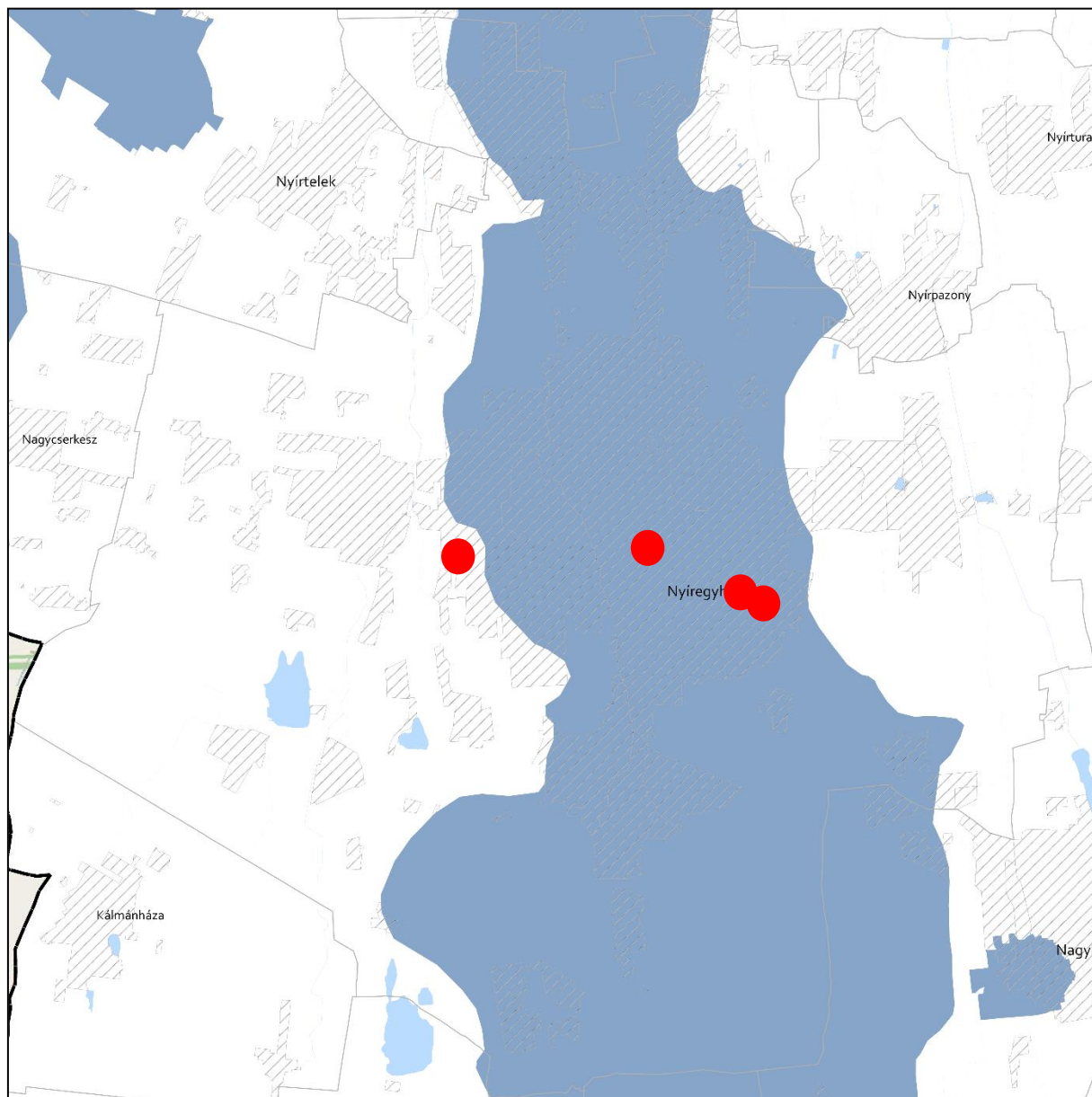

JELMAGYARÁZAT

 Vízminőség-védelmi terület övezete

Alaptérkép elemei

 Települési terület

 Vízfolyás, vízfelszín

 Településhatár

 Megyehatár



 Országhatár



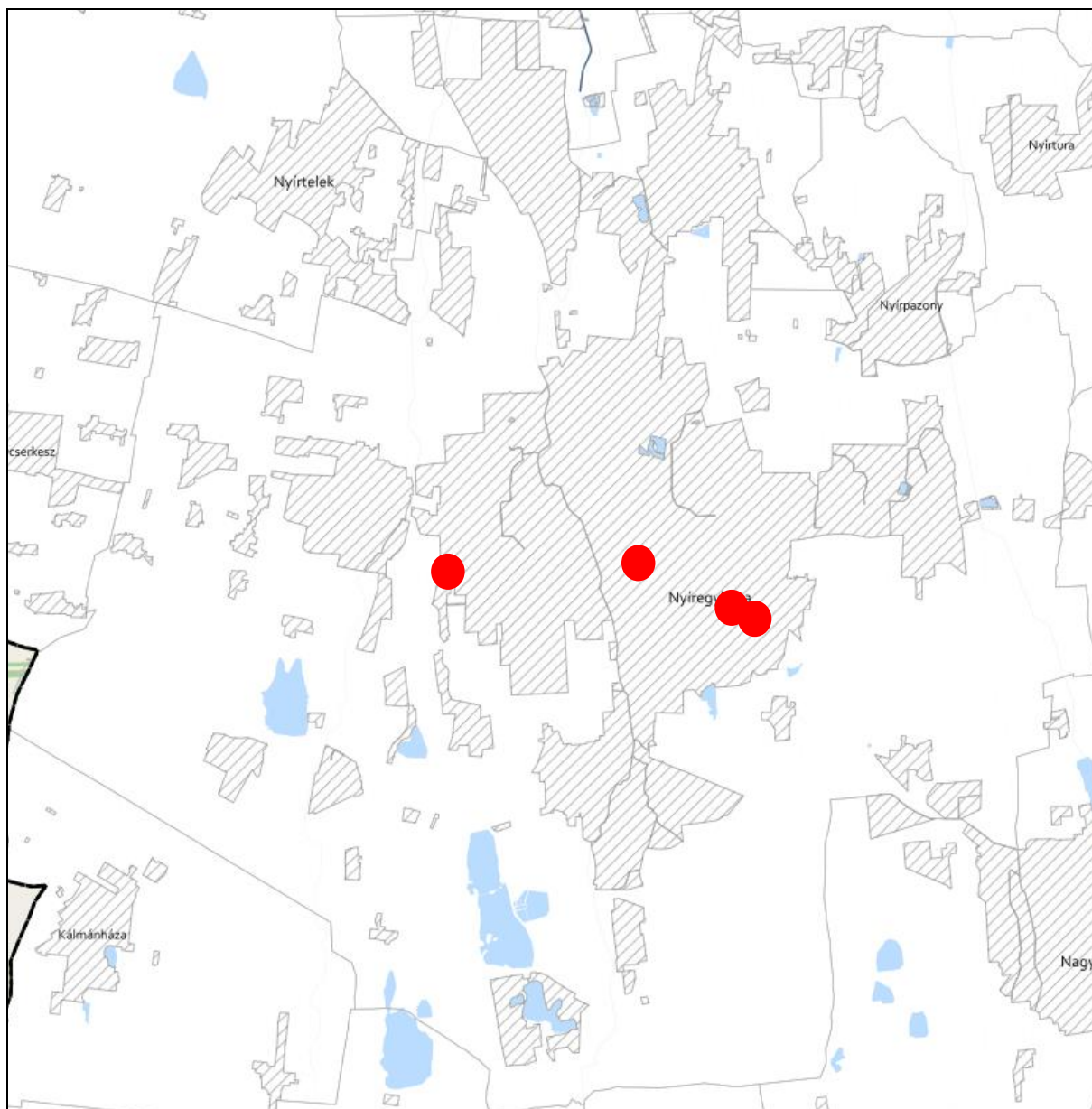



**NAGYVÍZI MEDER ÖVEZETE ÉS VTT-TÁROZÓK ÖVEZETE 3.7. melléklet
az 5/2020. (VI. 26.) önkormányzati rendelethez**



JELMAGYARÁZAT

-  Nagyvízi meder övezete
-  VTT-tározók övezete

Alaptérkép elemei

-  Települési terület
-  Vízfolyás, vízfelszín
-  Településhatár
-  Megyehatár
-  Országhatár





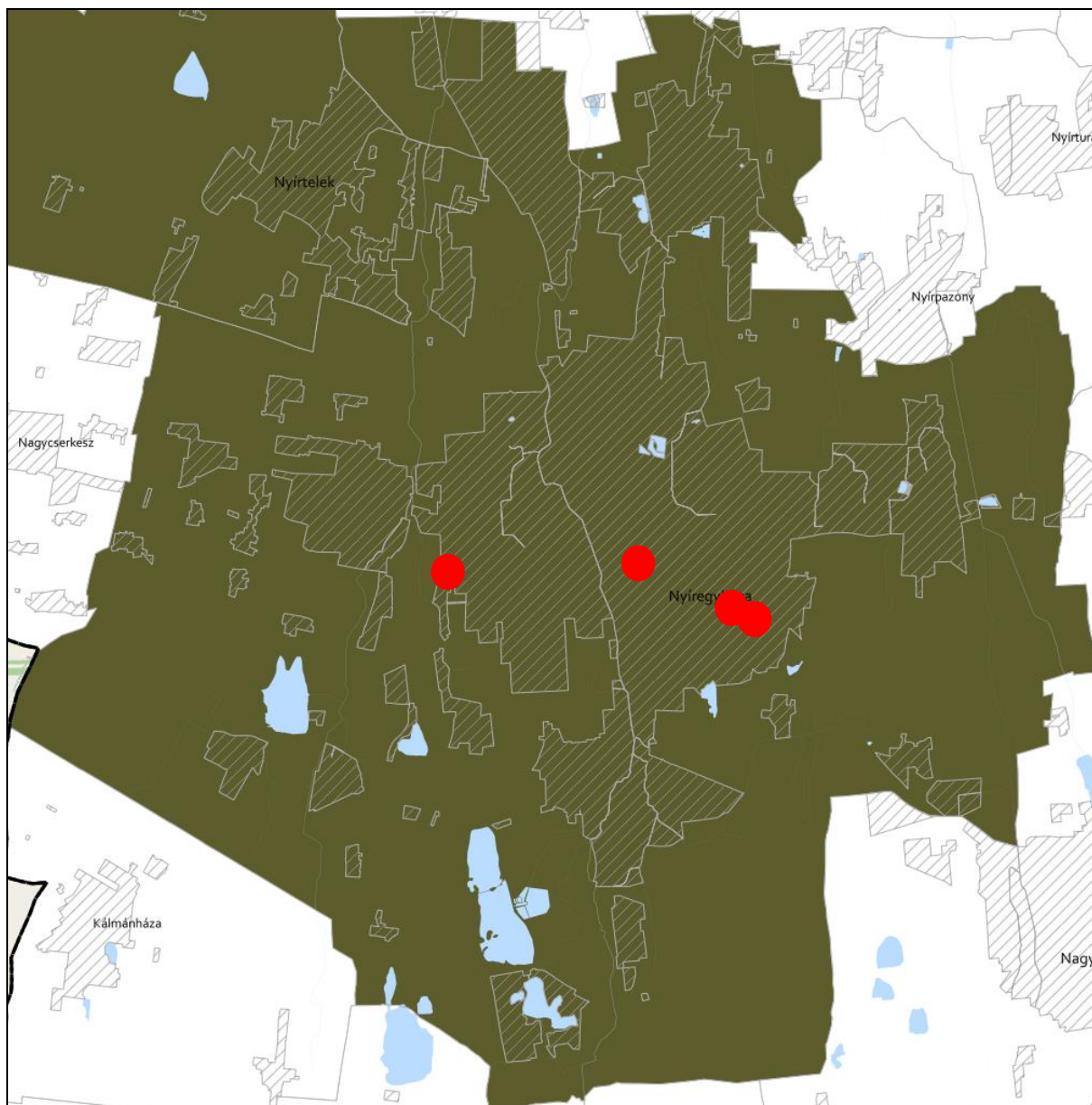

**HONVÉDELMI ÉS KATONAI CÉLÚ TERÜLET ÖVEZETE 3.8. melléklet
az 5/2020. (VI. 26.) önkormányzati rendelethez**



JELMAGYARÁZAT

 Honvédelmi és katonai célú terület övezete

Alaptérkép elemei

-  Települési terület
-  Vízfolyás, vízfelszín
-  Településhatár
-  Megyehatár
-  Országhatár



A településrendezési eszközökben elhatárolt honvédelmi és katonai területek:

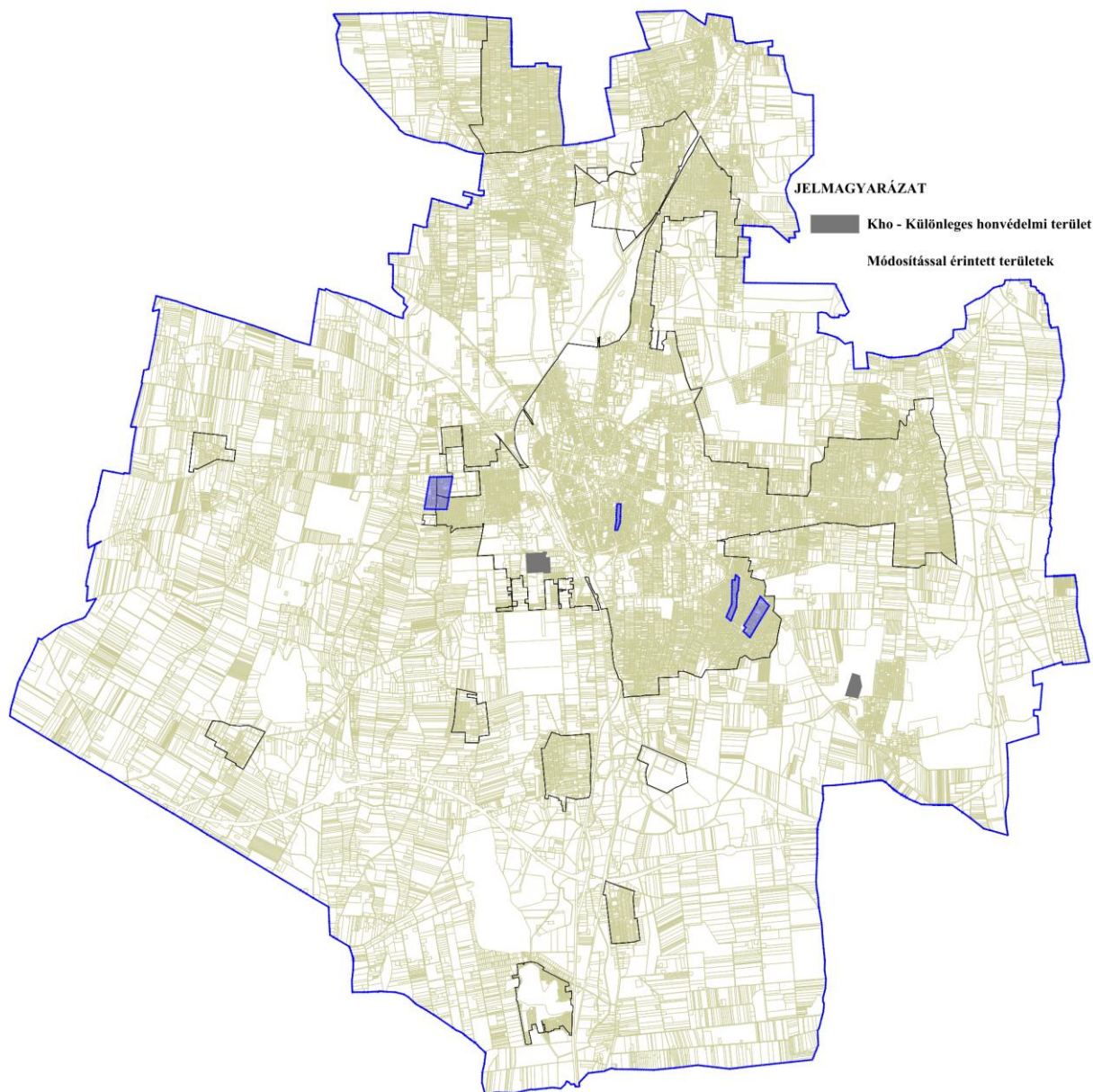

Az előzetes tájékoztatási szakaszban történt adatszolgáltatás kérés során a Honvédelmi Minisztérium Hatósági Főosztályától kapott nyilatkozat szerint: „A tárgyi módosítás a honvédelem érdekeit nem sérti, a Magyar Honvédség nemzeti és szövetségi védelmi feladatai végrehajtása biztosított, ezért az abban foglaltakkal kapcsolatban külön észrevételt nem teszek”.





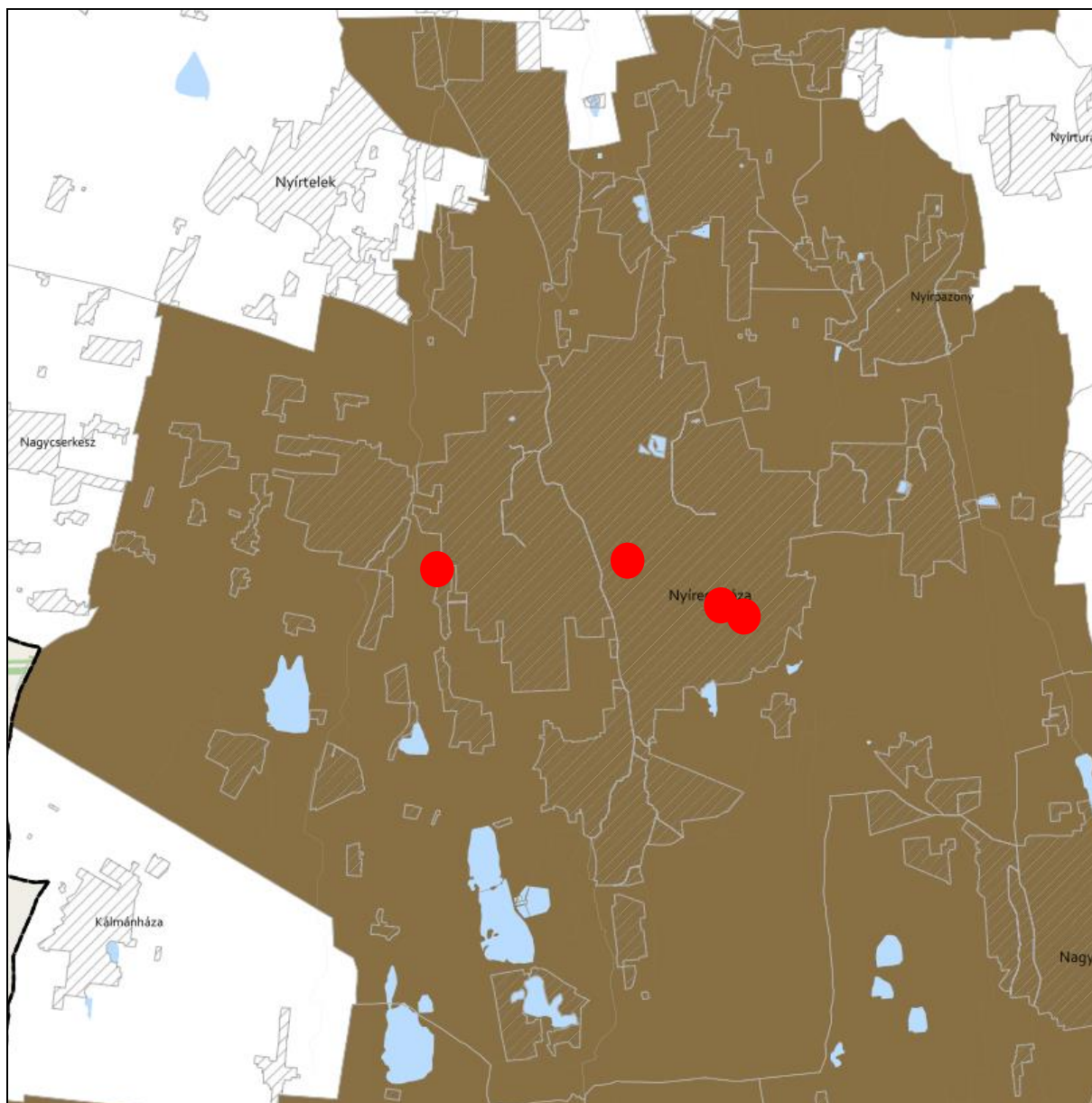

**ÁSVÁNYI NYERSANYAGVAGYON ÖVEZETE 3.9. melléklet
az 5/2020. (VI. 26.) önkormányzati rendelethez**



JELMAGYARÁZAT

 Ásványi nyersanyagvagyon övezete

Alaptérkép elemei

-  Települési terület
-  Vízfolyás, vízfelszín
-  Településhatár
-  Megyehatár
-  Országhatár

Ügyiratszám: FŐÉP/431-21/2024.
NYÍREGYHÁZA MJV POLGÁRMESTERI HIVATALA
4401 Nyíregyháza, Kossuth tér 1. Pf. 83.
Telefon: (42) 524-550 Fax: (42)310-647





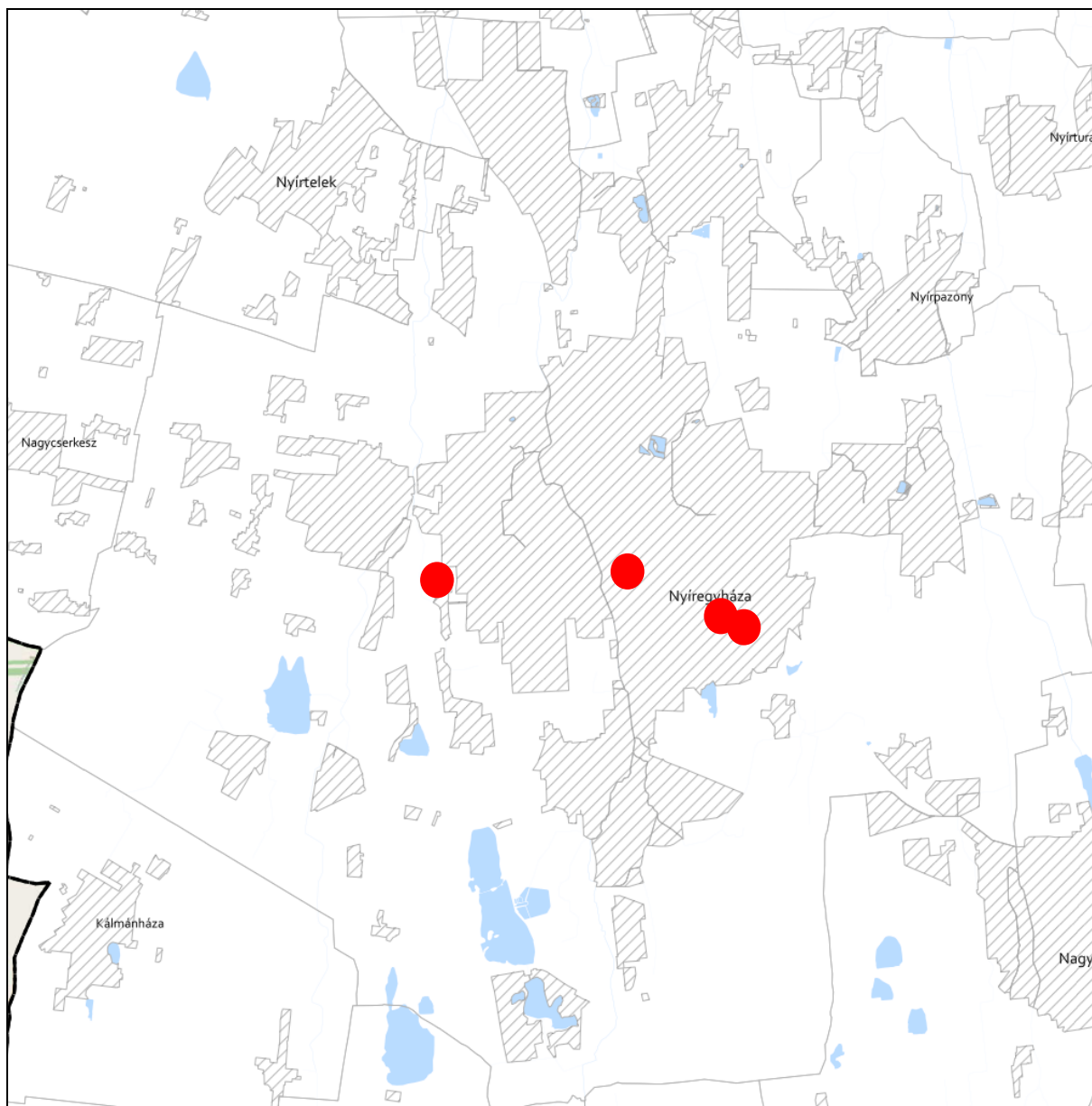

**RENDSZERESEN BELVÍZJÁRTA TERÜLET ÖVEZETE 3.10. melléklet
az 5/2020. (VI. 26.) önkormányzati rendelethez**



JELMAGYARÁZAT

 Rendszeresen belvívjárta terület övezete

Alaptérkép elemei

-  Települési terület
-  Vízfolyás, vízfelszín
-  Településhatár
-  Megyehatár
-  Országhatár





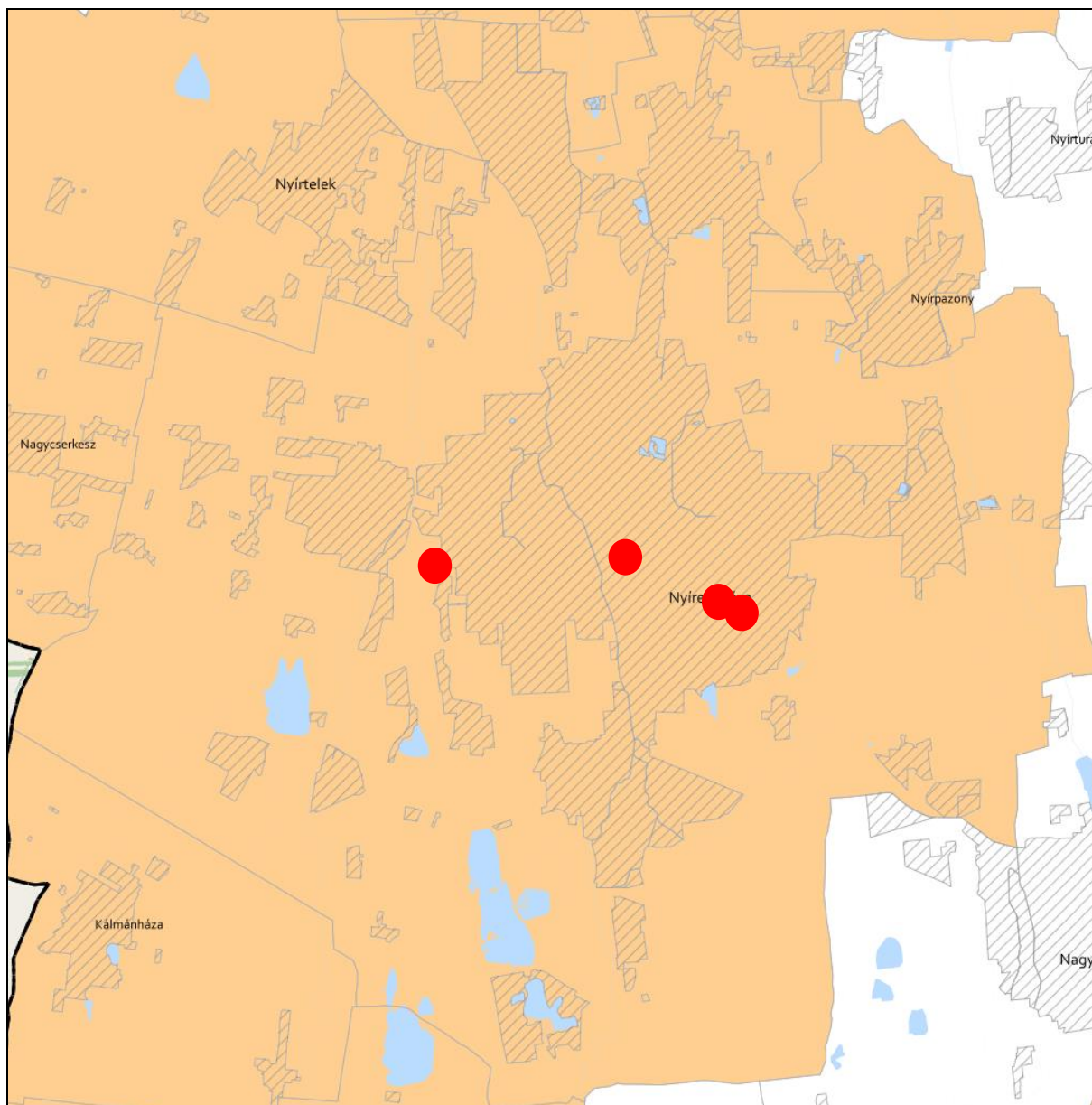

TANYÁS TERÜLETEK ÖVEZETE 3.11. melléklet az 5/2020. (VI. 26.) önkormányzati rendelethez



JELMAGYARÁZAT

 Tanyás területek övezete

Alaptérkép elemei

-  Települési terület
-  Vízfolyás, vízfelszín
-  Településhatár
-  Megyehatár
-  Országhatár





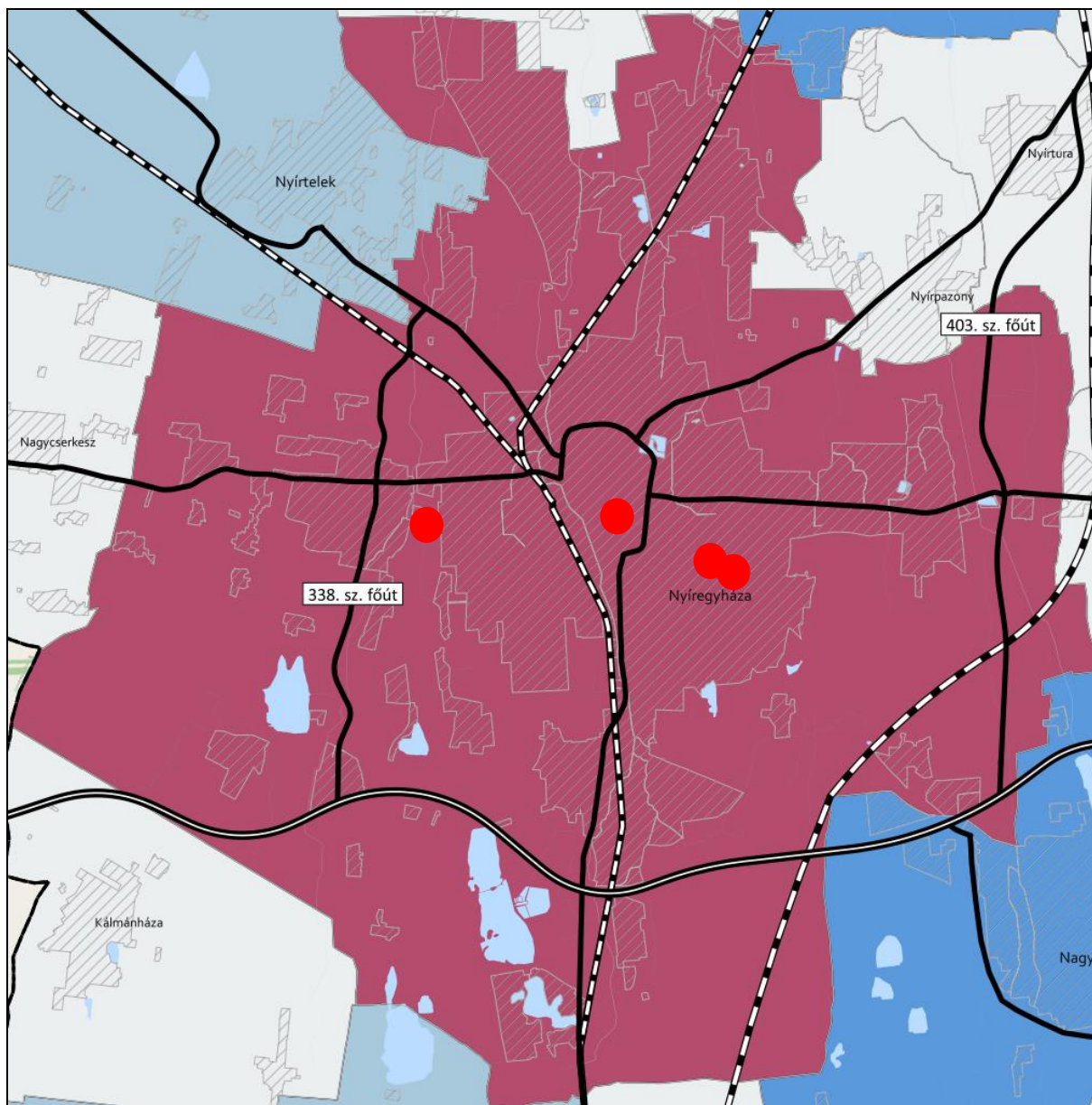

**TÉRSZERVEZŐ VÁROSKÉNT ÉS HAGYOMÁNYOSAN VIDÉKI TELEPÜLÉSEK ÖVEZETE 3.12. melléklet
az 5/2020. (VI. 26.) önkormányzati rendelethez**



JELMAGYARÁZAT

Térségi szerepkör

-  Regionális jelentőségű térszervező város
-  Térségi jelentőségű térszervező város
-  Járási jelentőségű térszervező város
-  Egyéb város
-  Hagyományosan vidéki település övezete

Tájékoztató elem

-  Nyírségi városgyűrű keleti íve

Alaptérkép elemei

-  Gyorsforgalmi út
-  Tervezett főút
-  Országos vasútvonat
-  Települési terület
-  Vízfolyás, vízfelület
-  Településhatár
-  Megyehatár
-  Országhatár

Ügyiratszám: FŐÉP/431-21/2024.
GYHÁZA MJV POLGÁRMESTERI HIVATALA
4401 Nyíregyháza, Kossuth tér 1. Pf. 83.
Telefon: (42) 524-550 Fax: (42)310-647



**TÉRSÉGI EGYÜTTMŰKÖDÉSEK ÖVEZETE 3.13. melléklet
az 5/2020. (VI. 26.) önkormányzati rendelethez**

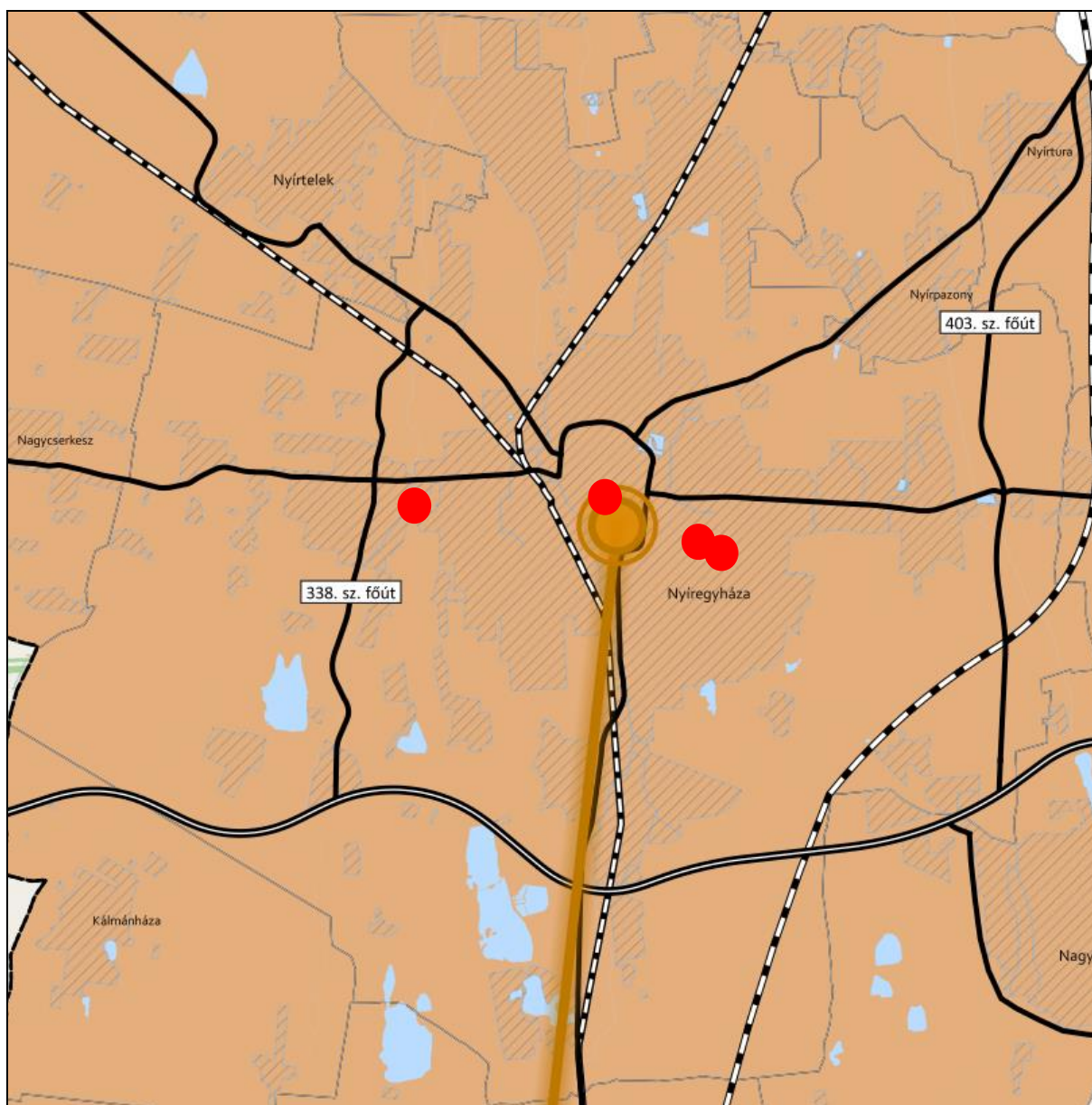

JELMAGYARÁZAT

Térségi együttműködések

- Debrecen-Nyíregyháza urbanizációs tengely
- Nyírségi-Szatmári-Beregi város csoport
- Nyírségi-Szatmári-Beregi város csoport hatásterülete
- Záhony-Kisvárdai térsége
- Aprófalvas térség
- Várospárok
- Szomszédváros

Tájékoztató elem

- Nyíregyháza-Debrecen meglévő együttműködés

Alaptérkép elemei

- Gyorsforgalmi út
- Tervezett főút
- Országos vasútvonal
- Települési terület
- Vízfolyás, vízfelület
- Településhatár
- Megyehatár
- Országhatár

iratszám: FŐÉP/431-21/2024.

NYÍREGYHÁZA MJV POLGÁRMESTERI HIVATALA
4401 Nyíregyháza, Kossuth tér 1. Pf. 83.
Telefon: (42) 524-550 Fax: (42)310-647



**HATÁRON ÁTNYÚLÓ EGYÜTTMŰKÖDÉS ÖVEZETE 3.14. melléklet
az 5/2020. (VI. 26.) önkormányzati rendelethez**

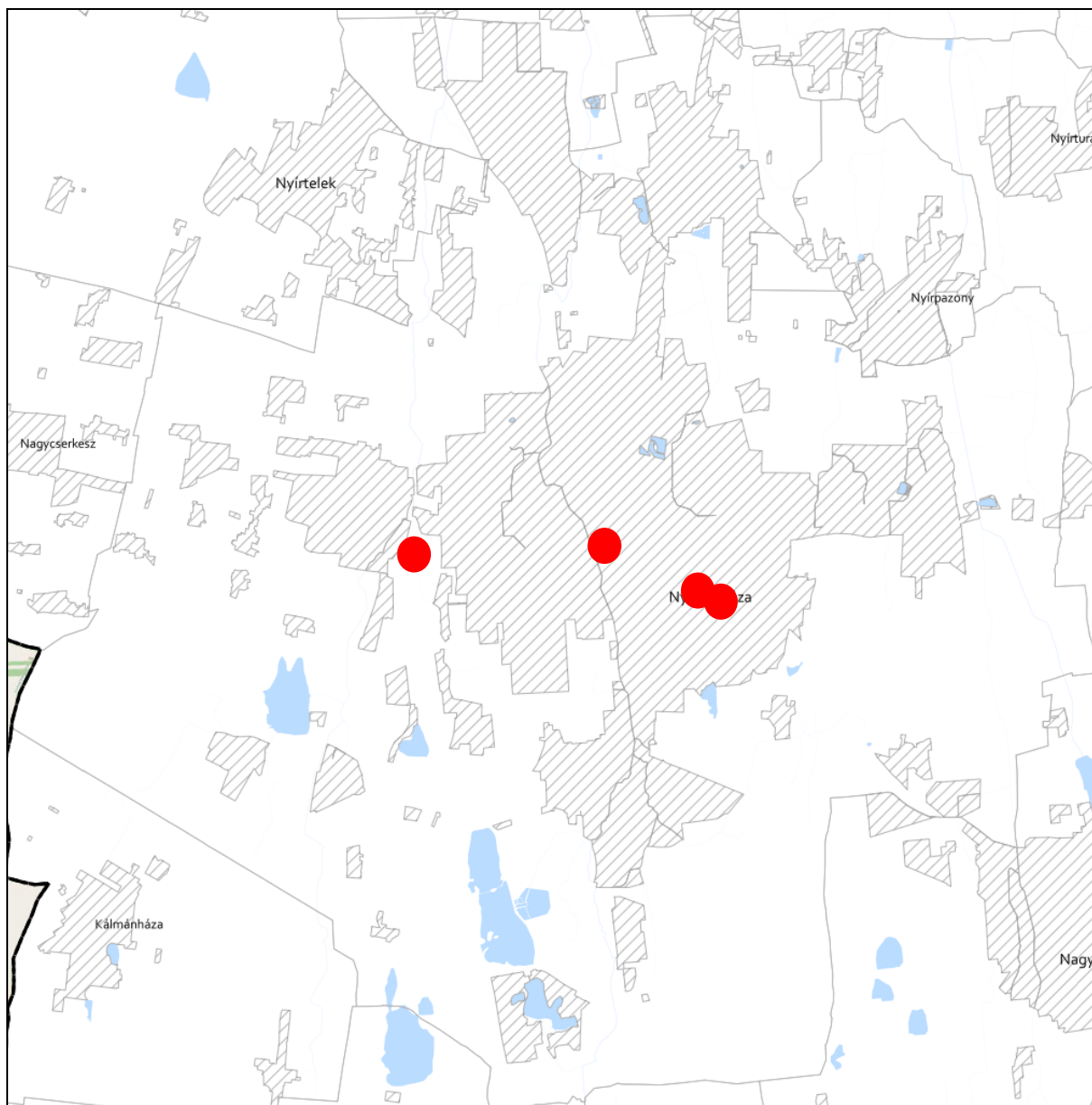

JELMAGYARÁZAT

 Határon átnyúló együttműködés övezete

Tájékoztató elem

 Hármashatár térsége

Alaptérkép elemei

 Települési terület

 Vízfolyás, vízfelszín

 Településhatár

 Megyehatár

 Országhatár





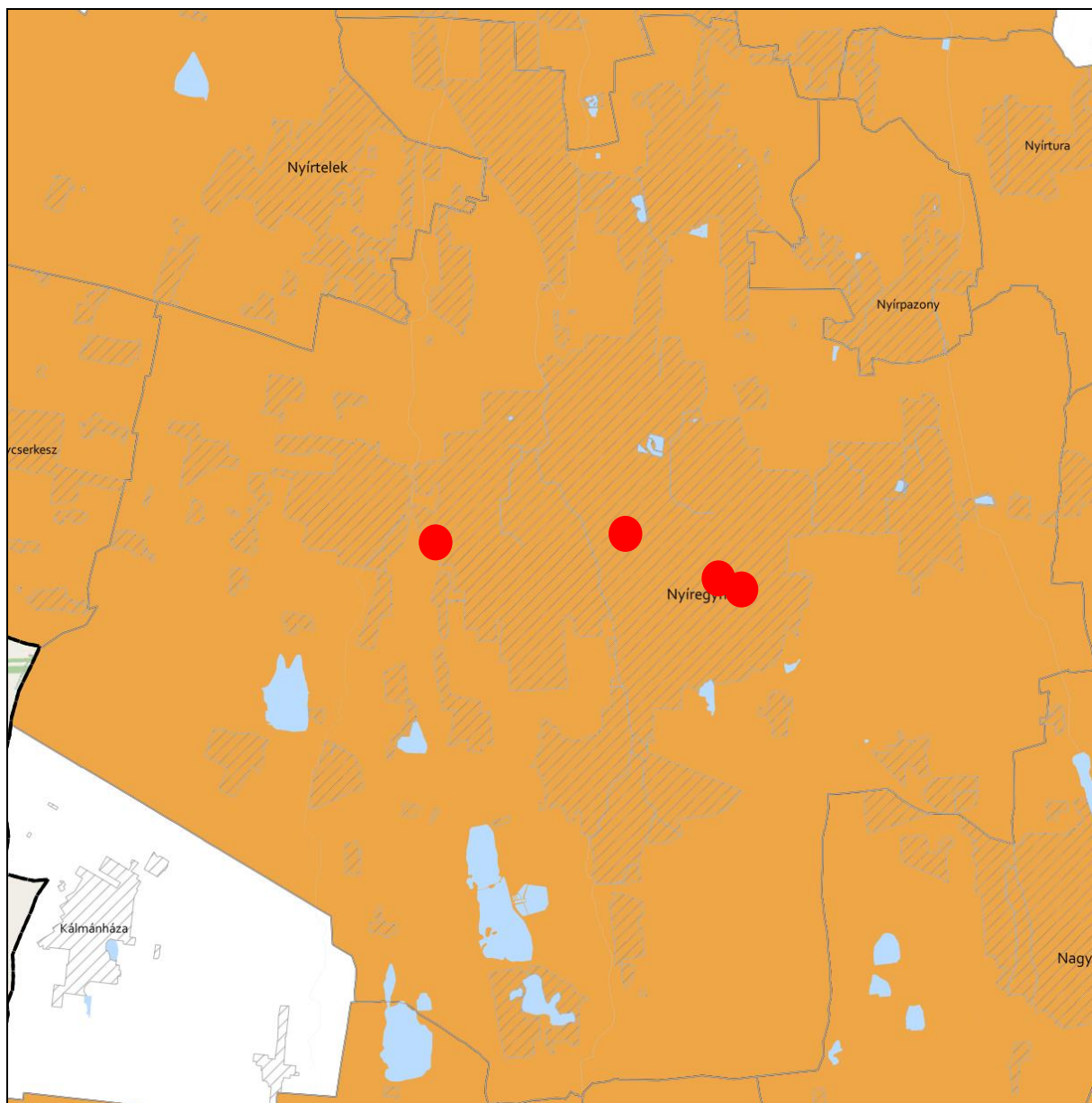

**GYÜMÖLCSTERMESTÉS TÉRSÉGI JELENTŐSÉGŰ ÖVEZETE 3.15. melléklet
az 5/2020. (VI. 26.) önkormányzati rendelethez**



JELMAGYARÁZAT

 Gyümölcsstermestés térségi jelentőségű övezete

Alaptérkép elemei

-  Települési terület
-  Vízfolyás, vízfelszín
-  Településhatár
-  Megyehatár
-  Országhatár



Ügyiratszám: FŐÉP/431-21/2024.
NYÍREGYHÁZA MJV POLGÁRMESTERI HIVATALA
4401 Nyíregyháza, Kossuth tér 1. Pf. 83.
Telefon: (42) 524-550 Fax: (42)310-647



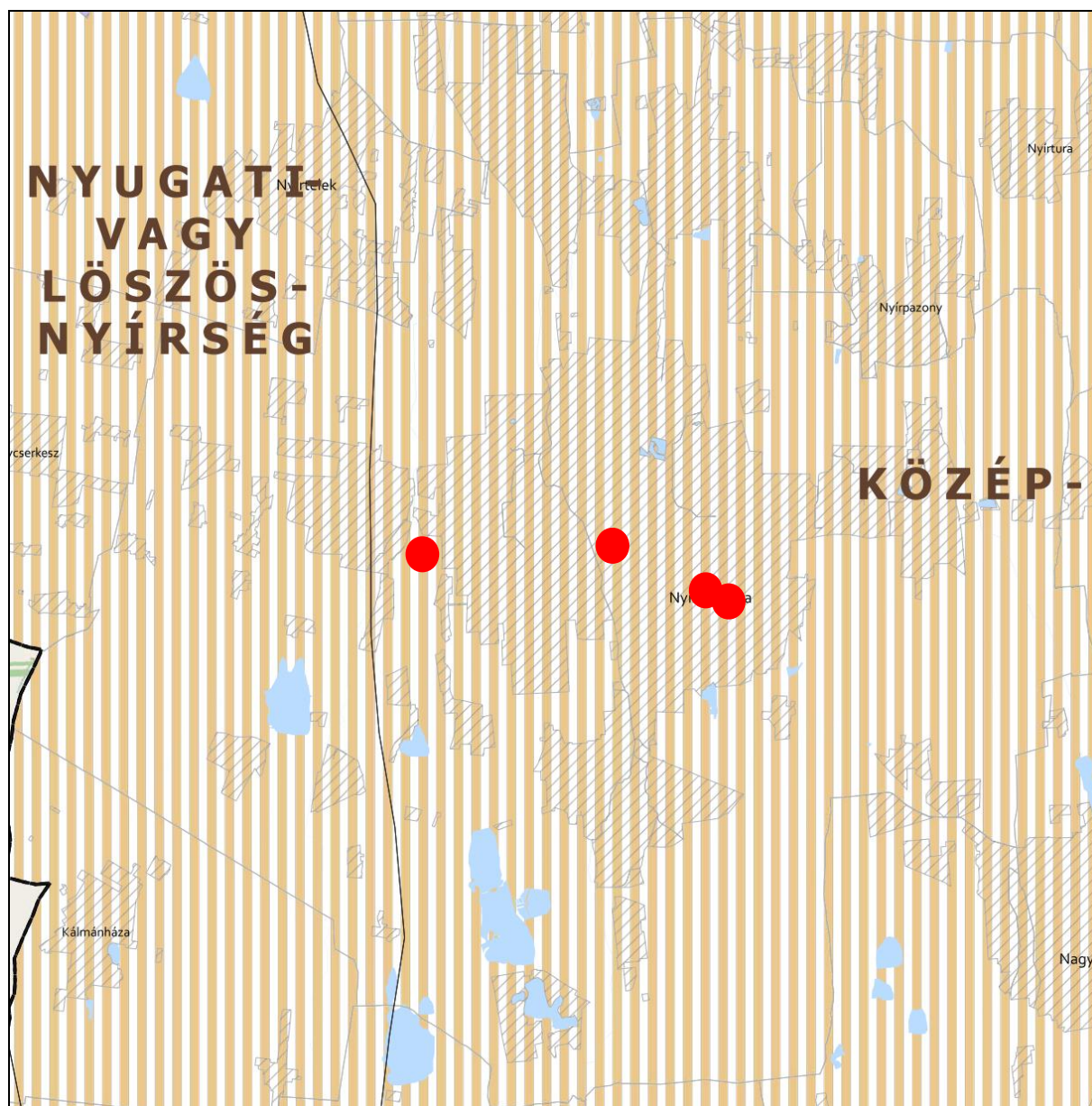

FELSŐ-TISZA MENTI KOMPLEX - ÉS NYÍRSÉGI VEGYES TÁJGAZDÁLKODÁSI ÉS TURISZTIKAI ÖVEZETEK
3.16. melléklet az 5/2020. (VI. 26.) önkormányzati rendelethez







JELMAGYARÁZAT

-  Felső-Tisza menti komplex tájgazdálkodási és turisztikai övezet
-  Nyírségi vegyes tájgazdálkodási és turisztikai övezet

Tájékoztató elem

-  Felső-Tisza menti komplex tájgazdálkodási és turisztikai övezet megyehatáron kívüli kapcsolódásai
-  Megyét érintő kistéjék

Alaptérkép elemei

-  Települési terület
-  Vízfolyás, vízfelszín
-  Településhatár
-  Megyehatár
-  Országhatár



11. A Térségi Szerkezeti Terv szerinti települési térség (2018)	
követelmény:	OTrT 11. § A kiemelt térségi, illetve megyei terület-felhasználási kategóriák területén belül a települési terület-felhasználási egységek kijelölése során d) a települési térség területén bármely települési terület-felhasználási egység kijelölhető
a lehetőség kihasználása:	A városias települési térség az alábbi terület-felhasználási egységekbe kerül besorolásra: <ul style="list-style-type: none">- Településközpont vegyes terület- Kisvárosias lakóterület- Kertvárosias lakóterület- Falusias lakóterület- Különleges terület- Ipari gazdasági terület- Kereskedelmi, szolgáltató gazdasági terület

17. Erdők övezete	
követelmény:	OTrT 29.§ (1): Az erdők övezetébe tartozó területeket az adott településnek a településrendezési eszközeiben legalább 95%-ban erdőterület területfelhasználási egységbe kell sorolnia. Az e törvény hatálybalépését megelőzően kijelölt beépítésre szánt területek, valamint az erdőről, az erdő védelméről és az erdőgazdálkodásról szóló 2009. évi XXXVII. törvény 4. § (2) bekezdésében meghatározott területek, továbbá az Ország Szerkezeti Terve, a Budapesti Agglomeráció Szerkezeti Terve, valamint a Balaton Kiemelt Üdülőkörzet Szerkezeti Terve által kijelölt települési térség területein lévő erdők övezetének területét a számításnál figyelmen kívül kell hagyni.
a követelmény teljesítése:	A tervezett településrendezési eszközökön erdőterület kijelölése nem történik.
követelmény:	OTrT 29.§ (2): Az erdők övezetében külfejtéses művelésű bányatelket megállapítani és bányászati tevékenységet engedélyezni a bányászati szempontból kivett helyekre vonatkozó szabályok szerint lehet.
a követelmény teljesítése:	A tervezett településrendezési eszközeinken erdők övezetében bányászati tevékenység végzésére alkalmas terület nem kerül kijelölésre.

5. Vízminőség-védelmi terület övezete					
követelmény:	9/2019 (VI. 14.) 5.§ (1): A vízminőség-védelmi terület övezetében keletkezett szennyvíz övezetből történő kivezetéséről és az övezeten kívül keletkezett szennyvizek övezetbe történő bevezetéséről, illetve a szennyvíz övezeten belüli kezelésének feltételeiről a megye területrendezési tervében rendelkezni kell.				
a követelmény teljesítése: A település közigazgatási területén az államigazgatási szervek előzetes adatszolgáltatásának	<table border="1"><tr><td>területe az OTrT -ben (A)</td><td>13219,00ha</td></tr><tr><td>területe a hatályos településszerkezeti tervben</td><td>13219,00 ha</td></tr></table>	területe az OTrT -ben (A)	13219,00ha	területe a hatályos településszerkezeti tervben	13219,00 ha
területe az OTrT -ben (A)	13219,00ha				
területe a hatályos településszerkezeti tervben	13219,00 ha				



figyelembe vételével lehatárolt vízminőség-védelmi terület övezet	területének csökkenése/növekedése a tervezett módosítással	0 ha
	területe a tervezett módosítás után (B)	13219,00 ha
követelmény:	9/2019 (VI. 14.) 5.§ (2): A vízminőség-védelmi terület övezetébe tartozó települések településrendezési eszközeinek készítése során ki kell jelölni a vízvédellel érintett területeket. A kijelölt vízvédellel érintett területekre vonatkozó egyedi szabályokat a helyi építési szabályzatban kell megállapítani.	
a követelmény teljesítése:	A hatályos településrendezési eszközeink már tartalmazzák, a módosítás során nem történt új vízvédellel érintett terület kijelölése.	
követelmény:	9/2019 (VI. 14.) 5.§ (3): A vízminőség-védelmi terület övezetében bányászati tevékenység folytatása a bányászati szempontból kivett helyekre vonatkozó előírások alkalmazásával engedélyezhető.	
a követelmény teljesítése:	Jelen módosítás során új vagy meglévő bányászati tevékenység folytatására alkalmas terület nem került tervezésre.	

8. Ásványi nyersanyagvagyon övezete		
követelmény:	9/2019 (VI. 14.) 8.§ (1): Az ásványi nyersanyagvagyon övezetét a településrendezési eszközökben kell tényleges kiterjedésének megfelelően lehatárolni.	
a követelmény teljesítése:	A hatályos településrendezési eszközeink már tartalmazzák, a módosítás során nem történt új ásványi nyersanyagvagyonnal érintett terület kijelölése.	
követelmény:	9/2019 (VI. 14.) 8.§ (2): (1) bekezdés szerinti területen, a településrendezési eszközökben csak olyan területfelhasználási egység, építési övezet vagy övezet jelölhető ki, amely az ásványi nyersanyagvagyon távlati kitermelését nem lehetetleníti el.	
a követelmény teljesítése:	A hatályos településrendezési eszközeink már tartalmazzák, a módosítás során nem történt új ásványi nyersanyagvagyonnal érintett terület kijelölése.	

10. Tanyás terület övezete		
követelmény:	9/2019 (VI. 14.) 10.§ (1): A megyei területrendezési tervben a tanyás területek övezete azon járásokban jelölhető ki, ahol a kijelölést megelőző legutóbbi népszámlálás alapján a mezőgazdasági jellegű külterületen élő népesség aránya az összes lakónépességhez viszonyítva az országos átlag fölött van.	
a követelmény teljesítése:	A hatályos településrendezési eszközeink már tartalmazzák, a módosítás során nem történt új tanyás terület kijelölése.	
követelmény:	9/2019 (VI. 14.) 10.§ (2): A tanyás területek övezetével érintett területre a tájfenntartó tanyai gazdálkodás és életmód fennmaradásának elősegítése, valamint a tanyás településszerkezet és tájkarakter megőrzése érdekében meg kell határozni a) a településrendezési eszközökben a területfelhasználás és az építés helyi rendjének	



	<i>egyedi szabályait, b) az a) pont szerinti egyedi szabályokkal érintett területre a településképi rendeletben a településképi követelményeket.</i>
a követelmény teljesítése:	A hatályos településrendezési eszközeink már tartalmazzák, a módosítás során nem történt új tanyás terület kijelölése.

5. Térszervező városok és hagyományosan vidéki települések övezete	
követelmény:	5/2020 (VI. 26.) 5.§ (1): <i>A térszervező városok és a hagyományosan vidéki települések övezetébe tartozó települések a településhálózatra gyakorolt hatásuk mértékétől függően a következők lehetnek: a) regionális jelentőségű térszervező város, b) térségi jelentőségű térszervező város, c) járási jelentőségű térszervező város, d) egyéb város, vagy e) hagyományosan vidéki település a 3.12 melléklet szerint.</i>
a követelmény teljesítése:	Nyíregyháza nem a hagyományosan vidéki településhez tartozik. A településhálózatra gyakorolt hatása nem releváns.
követelmény:	5/2020 (VI. 26.) 5.§ (2): <i>A regionális és a térségi jelentőségű térszervező városok esetében azok térszervező szerepének erősítése, a települési térség minőségi fejlesztése érdekében: a) a településfejlesztési koncepció és integrált településfejlesztési stratégia során a térszervező szerepre figyelemmel kell a jövőképet és célrendszert kidolgozni, b) a településrendezési eszközökben új falusias lakóterületet csak a meglévő falusias lakóterülethez csatlakozva lehet kijelölni, amennyiben a településszerkezet folytonossága ezt megköveteli.</i>
a követelmény teljesítése:	Településfejlesztési koncepció, stratégia jelen módosítás keretében nem készül, mivel nem új rendezési terv készül, csak a jelenleg hatályos településrendezési eszközök módosulnak a kijelölt területeken.
követelmény:	5/2020 (VI. 26.) 5.§ (3): <i>A regionális és a térségi jelentőségű térszervező városok településrendezési eszközeinek készítésekor és módosításakor előnyben kell részesíteni a települési területen belül már kijelölt beépítésre szánt területek intenzívebb területfelhasználásba sorolását.</i>
a követelmény teljesítése:	Településfejlesztési koncepció, stratégia jelen módosítás keretében nem készül, mivel nem új rendezési terv készül, csak a jelenleg hatályos településrendezési eszközök módosulnak a kijelölt területeken.
követelmény:	5/2020 (VI. 26.) 5.§ (4): <i>A járási jelentőségű térszervező városok szerepének erősítése, minőségi fejlesztése érdekében: a) a településfejlesztési koncepció és integrált településfejlesztési stratégia készítésekor a célokat, részcélokat a járásközponti szerep erősítésére is figyelemmel kell kidolgozni; b) a településszerkezeti terv készítése és módosítása során meg kell vizsgálni a központi helyzetben lévő területek intenzívebb területfelhasználási irányba való váltását, figyelembe véve a kialakult településszerkezetet.</i>
a követelmény teljesítése:	Településfejlesztési koncepció, stratégia jelen módosítás keretében nem készül, mivel nem új rendezési terv készül, csak a jelenleg hatályos településrendezési eszközök módosulnak a kijelölt területeken.



követelmény:	5/2020 (VI. 26.) 5.§ (5): Az egyéb városok esetén a településfejlesztési koncepció, integrált településfejlesztési stratégia készítése során a jövőkép és célrendszer kidolgozásakor vizsgálni kell a járás szerinti járásközponttal való együttműködés és feladatmegosztás lehetőségét.
a követelmény teljesítése:	Településfejlesztési koncepció, stratégia jelen módosítás keretében nem készül, mivel nem új rendezési terv készül, csak a jelenleg hatályos településrendezési eszközök módosulnak a kijelölt területeken.
követelmény:	5/2020 (VI. 26.) 5.§ (6): A hagyományosan vidéki települések településfejlesztési koncepciójának készítésekor a település adottságaitól függően olyan célokat, részcélokat kell meghatározni, amelyek biztosítják: a) a helyi alapszolgáltatások fejlesztését, b) a lakókörnyezet és településközpont minőségi fejlesztését, c) a felhagyott lakóterületek újrahatszolgáltatását, d) érintettség esetén a további egyedileg meghatározott megyei övezethez kapcsolódó térségi szerep érvényesülését.
a követelmény teljesítése:	Nyíregyháza nem a hagyományosan vidéki településhez tartozik. A településhálózatra gyakorolt hatása nem releváns.
követelmény:	5/2020 (VI. 26.) 6.§ (1): Új fejlesztési terület kijelölésekor, amennyiben a beépítetlen fejlesztési területek aránya meghaladja a település belterületének és beépítésre szánt területeinek 20%-át, akkor az új fejlesztési terület kiterjedésével legalább azonos méretű beépítetlen fejlesztési területet egyidejűleg vissza kell sorolni (visszasorolás).
a követelmény teljesítése:	Jelen módosítás során nem történik új fejlesztési terület kijelölése.
követelmény:	5/2020 (VI. 26.) 6.§ (2): A településrendezési eszközök készítése során a települési térség 20%-át meghaladó, beépítetlen fejlesztési területek esetén meg kell vizsgálni a visszasorolás, vagy az időbeni ütemezés lehetőségét a környezeti, társadalmi és gazdasági folyamatok tükrében.
a követelmény teljesítése:	Jelen módosítás során nem történik új fejlesztési terület kijelölése.
követelmény:	5/2020 (VI. 26.) 6.§ (3): Az (1) bekezdés szerinti követelmény egymással határos önkormányzatok közös tervezése során a településcsoportra vonatkozóan is alkalmazható.
a követelmény teljesítése:	Jelen módosítás során nem történik a határos önkormányzattal közös tervezés.
követelmény:	5/2020 (VI. 26.) 6.§ (4): Az (1)-(3) bekezdést nem kell alkalmazni, ha a) a fejlesztés megyei területfejlesztési programban, vagy települések által közösen készített integrált településfejlesztési stratégiájában szerepel, b) a módosítás a nemzetgazdasági szempontból kiemelt jelentőségű beruházások megvalósításának gyorsításáról és egyszerűsítéséről szóló törvény hatálya alá tartozó ügy tárgyát képezi, c) visszasorolás esetén az épített környezet alakításáról és védelméről szóló törvény szerinti kártalanítási kötelezettség fennáll.
a követelmény teljesítése:	Jelen módosítás a fentebbi pontokban nem releváns.



követelmény:	5/2020 (VI. 26.) 6.§ (5): A településrendezési eszközök készítése során a beépítésre szánt területként kijelölt, de még a területfelhasználásnak megfelelően nem kialakult zártkerti területek esetén meg kell vizsgálni a visszasorolás lehetőségét a valós területhasználat, az ingatlan-nyilvántartás szerinti művelési ágak, a meglévő építmények rendeltetése alapján.
a követelmény teljesítése:	Jelen módosítás során nem történik új beépítésre szánt terület kijelölése.
követelmény:	5/2020 (VI. 26.) 6.§ (6): A központi belterülettel szerves településszerkezeti kapcsolatban nem álló zártkertek területén – a különleges terület kivételével – új beépítésre szánt terület nem jelölhető ki. A központi belterülettel szerves településszerkezeti kapcsolatban áll az érintett zártkert, ha a) az a meglévő belterülethez tartó számított legfeljebb 2000 méteren belül fekszik és szilárd burkolatú helyi gyűjtőúttal megközelíthető, és b) közösségi közlekedési eszköz megállóhelyének legfeljebb 500 méteres körzetében található.
a követelmény teljesítése:	Jelen módosítás során nem történik új beépítésre szánt terület kijelölése.
követelmény:	5/2020 (VI. 26.) 7.§ (1): Települési térségben lévő, jogszabály szerint lehatárolt barnamezős terület újrahasznosítása, fejlesztése érdekében olyan területfelhasználási egységet kell kijelölni, mely elősegíti annak integrálódását a kialakult településszövetbe, összhangban van a szomszédos területek terület-felhasználásával és városok esetében elősegíti a térszervező szerep erősödését.
a követelmény teljesítése:	A módosítás nem érint barnamezős területet.
követelmény:	5/2020 (VI. 26.) 7.§ (2): 1 ha-nál nagyobb új lakó-, gazdasági és üdülőterület kijelölését megelőzően tisztázni kell a beépítés infrastrukturális feltételeit, valamint az útépitési és közművesítési hozzájárulás kötelezettségének teljesítésével érintettek körét.
a követelmény teljesítése:	Jelen módosítás során az infrastrukturális feltételek adottak.
követelmény:	5/2020 (VI. 26.) 7.§ (3): Hagyományosan vidéki településeken új beépítésre szánt terület kijelölése során meg kell vizsgálni a települési térségben lévő felhagyott telkek, telekcsoportok adott fejlesztésre való alkalmasságát.
a követelmény teljesítése:	Nyíregyháza nem a hagyományosan vidéki településhez tartozik. A településhálózatra gyakorolt hatása nem releváns.
követelmény:	5/2020 (VI. 26.) 7.§ (4): Az 5. § (1) bekezdésének ad) pontjával érintett települések, valamint a 3.13. melléklet szerinti „Záhony-Kisvárdai térségbe” tartozó települések helyi építési szabályzata a kereskedelmi, szolgáltató gazdasági területre az országos településrendezési követelményektől eltérően az építési telek megengedett legnagyobb beépítettségét 70%-ban, legkisebb zöldfelületét 15%-ban is megállapíthatja, amennyiben az érintett telkek: a) a településrendezési eszközökben lehatárolt barnamezős területek, vagy b) az érintett építési telek már beépült gazdasági területen található, és a gazdasági tevékenységek helyhez kötöttsége miatt nincs mód a telephely területének bővítésére.
a követelmény teljesítése:	A módosításra kijelölt területek nem tartoznak a „Záhony-Kisvárdai térségbe”.



követelmény:	5/2020 (VI. 26.) 7.§ (5): A (4) bekezdés szerinti eltérés nem alkalmazható településközpontban elhelyezkedő, vagy lakóterülettel körülvev kereskedelmi, szolgáltató gazdasági területek esetén.
a követelmény teljesítése:	A módosításra kijelölt területek nem tartoznak a „Záhony-Kisvárdai térségbe”.

8. Térségi együttműködések övezete	
követelmény:	5/2020 (VI. 26.) 8.§ (1): Nyíregyháza településfejlesztési koncepciójában és integrált településfejlesztési stratégiájában Debrecen Megyei jogú Városával történő együttműködéssel összhangban a városkörnyék urbanizálódását elősegítő célrendszert kell meghatározni.
a követelmény teljesítése:	Településfejlesztési koncepció, stratégia jelen módosítás keretében nem készül, mivel nem új rendezési terv készül, csak a jelenleg hatályos településrendezési eszközök módosulnak a kijelölt területeken.
követelmény:	5/2020 (VI. 26.) 8.§ (2): A Debrecen-Nyíregyháza urbanizációs tengellyel érintett települések településfejlesztési koncepciójának és integrált településfejlesztési stratégiájának készítése során olyan célokat, részcélokat, beavatkozásokat kell meghatározni, melyek erősítik a térség beépített területeinek és infrastruktúrájának minőségi fejlesztését, különösen: a) a lakóterületek minőségi fejlesztését, b) a központok, átszállási pontok elérhetőségének javítását, c) az átszállási pontok környezetének rendezését, ingázás komfortjának növelését (pl. vasútállomások, autóbussz állomások), d) a térszervező szerepű szolgáltatások erősítését és e) a kerékpárút-hálózat folytonossá tételét.
a követelmény teljesítése:	Településfejlesztési koncepció, stratégia jelen módosítás keretében nem készül, mivel nem új rendezési terv készül, csak a jelenleg hatályos településrendezési eszközök módosulnak a kijelölt területeken.
követelmény:	5/2020 (VI. 26) 8.§ (3): A Nyírségi–Szatmári–Beregi város csoport járásközpontjainak településfejlesztési koncepciójának készítése során a jövőkép és célrendszer kidolgozásakor vizsgálni kell a városok közötti együttműködés lehetőségeit (gazdaságfejlesztés, turizmus, oktatás, elérhetőség javítása, stb.).
a követelmény teljesítése:	Településfejlesztési koncepció, stratégia jelen módosítás keretében nem készül, mivel nem új rendezési terv készül, csak a jelenleg hatályos településrendezési eszközök módosulnak a kijelölt területeken.
követelmény:	5/2020 (VI. 26) 8.§ (4): A Nyírségi–Szatmári–Beregi város csoport hatásterületével érintett települések településfejlesztési koncepciójának kidolgozásakor figyelembe kell venni a járásközpontok településfejlesztési koncepciójának céljait és beavatkozásait.
a követelmény teljesítése:	Településfejlesztési koncepció, stratégia jelen módosítás keretében nem készül, mivel nem új rendezési terv készül, csak a jelenleg hatályos településrendezési eszközök módosulnak a kijelölt területeken.
követelmény:	5/2020 (VI. 26) 8.§ (5): A város párok és szomszédvárosok esetén a településfejlesztési koncepció és integrált településfejlesztési stratégia jövőképeinek és célrendszerének kidolgozása során vizsgálni kell az együttműködés lehetőségeit (pl. turizmus, gazdaságfejlesztés, oktatás, közösségi közlekedés).



a követelmény teljesítése:	Településfejlesztési koncepció, stratégia jelen módosítás keretében nem készül, mivel nem új rendezési terv készül, csak a jelenleg hatályos településrendezési eszközök módosulnak a kijelölt területeken.
követelmény:	5/2020 (VI. 26) 8.§ (6): Amennyiben a szomszédvárosok, az aprófalvas térség és a Záhony-Kisvárdai térség települései együttműködve végeznek település-, vagy területfejlesztéssel összefüggő tevékenységet, akkor közösen kell meghatározni az erre irányuló tervezés célját, szempontjait, feltételeit.
a követelmény teljesítése:	Településfejlesztési koncepció, stratégia jelen módosítás keretében nem készül, mivel nem új rendezési terv készül, csak a jelenleg hatályos településrendezési eszközök módosulnak a kijelölt területeken.

10. Gyümölcsstermesztés térségi jelentőségű övezete	
követelmény:	5/2020 (VI. 26.) 10.§ (1): A településfejlesztési koncepció készítésekor a gyümölcsgazdálkodással (termelés szerkezet, termesztés, feldolgozás) és a gyümölcssturizmussal összefüggő célrendszert és beavatkozásokat a meglévő turisztikai kínálatot figyelembe véve kell meghatározni.
a követelmény teljesítése:	Településfejlesztési koncepció, stratégia jelen módosítás keretében nem készül, mivel nem új rendezési terv készül, csak a jelenleg hatályos településrendezési eszközök módosulnak a kijelölt területeken.
követelmény:	5/2020 (VI. 26.) 10.§ (2): A településrendezési eszközök készítésekor a gyümölcsstermesztést és -feldolgozást támogató szabályokat kell kidolgozni a helyi gazdálkodási hagyományokkal összhangban.
a követelmény teljesítése:	Településfejlesztési koncepció, stratégia jelen módosítás keretében nem készül, mivel nem új rendezési terv készül, csak a jelenleg hatályos településrendezési eszközök módosulnak a kijelölt területeken.
követelmény:	5/2020 (VI. 26) 10.§ (3): A településrendezési eszközök készítésekor le kell határolni a gyümölcsstermesztés térségi jelentőségű övezetét a valós területhasználat alapján, ahol beépítésre szánt területek közül kizárólag a gyümölcsstermesztésre, -tárolásra és -feldolgozásra szolgáló különleges mezőgazdasági üzemi terület jelölhető ki.
a követelmény teljesítése:	Településfejlesztési koncepció, stratégia jelen módosítás keretében nem készül, mivel nem új rendezési terv készül, csak a jelenleg hatályos településrendezési eszközök módosulnak a kijelölt területeken.

11. Felső-Tisza menti komplex tájgazdálkodási és turisztikai övezet	
követelmény:	5/2020 (VI. 26.) 11.§ (1): A településszerkezeti tervek készítése során a területfelhasználás rendszerét a beépítésre nem szánt területeken a vízgazdálkodási, a táj- és természetvédelmi, a tájgazdálkodási és a turisztikai célokkal összhangban kell megállapítani.
a követelmény teljesítése:	Új településszerkezeti terv jelen módosítás keretében nem készül, csak a jelenleg hatályos módosul a kijelölt területeken.
követelmény:	5/2020 (VI. 26.) 11.§ (2): A különleges mezőgazdasági üzemi terület vagy gazdasági terület kijelölését megelőzően vizsgálni kell, hogy az adott településen rendelkezésre áll-e más, olyan meglévő major vagy gazdasági telephely, mely alkalmas a fejlesztés megvalósítására.



a követelmény teljesítése:	Új különleges mezőgazdasági üzem vagy gazdasági terület kijelölése nem történik jelen módosítás során.
követelmény:	<i>5/2020 (VI. 26.) 11.§ (3): A természetvédelmi szempontból kiemelten kezelendő gyepterületek csak olyan korlátozott használatú mezőgazdasági terület területfelhasználási egységbe sorolhatók, melyek a gyepterületek fenntartását, kutatását és bemutatását szolgálják.</i>
a követelmény teljesítése:	Jelen módosítás során nem történik gyepterületeket érintő területfelhasználási módosítás.
követelmény:	<i>5/2020 (VI. 26.) 11.§ (4): Erdőterület területfelhasználási egység csak a mezőgazdasági (mezővédő fásítás), árvízvédelmi, táj- és természetvédelmi vagy a településökölógiai célokkal összhangban és a tájkarakterhez illeszkedő módon jelölhető ki.</i>
a követelmény teljesítése:	Jelen módosítások nem érintik a fentebb említett területeket.
követelmény:	<i>5/2020 (VI. 26.) 11.§ (5): Amennyiben a térségi szerkezeti terv nem vízgazdálkodási térségként jelöli az övezet területén lévő 1 ha feletti egybefüggő nádas művelési ágú alrészleteket, ex-lege védett lápokot és szikes tavakat, akkor azokat természetközeli terület területfelhasználásba kell besorolni.</i>
a követelmény teljesítése:	Jelen módosítások nem érintik a fentebb említett területeket.
követelmény:	<i>5/2020 (VI. 26.) 11.§ (6): Vizes élőhelyek csak olyan területfelhasználási egységbe sorolhatók, melyek azok fenntartását vagy élőhely-rekonstrukcióját biztosítják.</i>
a követelmény teljesítése:	Jelen módosítások nem érintik a fentebb említett területeket.
követelmény:	<i>5/2020 (VI. 26.) 11.§ (7): A VTT tározók területén a valós használatnak megfelelő területfelhasználási egységeket kell megállapítani.</i>
a követelmény teljesítése:	Jelen módosítások nem érintik a fentebb említett területeket.
követelmény:	<i>5/2020 (VI. 26.) 12§ (1): A helyi építési szabályzat készítése során a térségi és helyi sajátosságok (kiemelt agrártermékekre specializáltan) figyelembevételével rendelkezni kell a birtokközpont elhelyezésére alkalmas területek lehatárolásáról és az új birtokközponthoz kapcsolódó minimális birtoktest méretének, beépítésének helyi szabályairól.</i>
a követelmény teljesítése:	Jelen módosítások nem érintik a fentebb említett területeket.



követelmény:	5/2020 (VI. 26.) 12.§ (2): Új beépítésre szánt különleges mezőgazdasági üzemi terület kijelölése esetén a MaTrT 12.§ (3) bekezdésének előírását azzal az eltéréssel kell alkalmazni, hogy a területnövekmény legkevesebb 5%-ának megfelelő mértékben védelmi rendeltetésű erdőterületet (mezővédő erdősávként) kell kijelölni, mely elősegíti az adott fejlesztéshez kapcsolódó nagytáblák tagolását, a mezsgyék fásítását, a tájba illesztést és a szélerozió hatásának csökkentését. A kijelölést a biotóp-hálózati rendszer fejlesztésének szempontjai figyelembe vételével kell elvégezni.
a követelmény teljesítése:	Jelen módosítások nem érintik a fentebb említett területeket.
követelmény:	5/2020 (VI. 26.) 12.§ (3): Amennyiben a területek biológiai aktivitás-értékének számításáról szóló jogszabály előírásai szükségessé teszik, akkor az adott fejlesztés környezetében kell a (2) bekezdés szerinti módon további mezővédő védelmi rendeltetésű erdőterületet vagy korlátozott használatú mezőgazdasági területfelhasználást (állandó gyepek) kijelölni.
a követelmény teljesítése:	Jelen módosítások nem érintik a fentebb említett területeket.
követelmény:	5/2020 (VI. 26.) 13.§ (1): A megyei területfejlesztési dokumentumokat figyelembe véve a turisztikai infrastruktúra-hálózatok összehangolt fejlesztésére és tervezésére a településfejlesztési koncepcióban, valamint az integrált településfejlesztési stratégiában célokat, részcélokat és beavatkozásokat kell meghatározni.
a követelmény teljesítése:	Településfejlesztési koncepció, stratégia jelen módosítás keretében nem készül, mivel nem új rendezési terv készül, csak a jelenleg hatályos településrendezési eszközök módosulnak a kijelölt területeken.
követelmény:	5/2020 (VI. 26.) 13.§ (2): A folyószakaszokkal vagy holtágakkal rendelkező települések településfejlesztési koncepciójában, integrált településfejlesztési stratégiájában, olyan további célrendszert és beavatkozásokat kell meghatározni, amelyek a települési és a térségi turisztikai célokkal összhangban vannak.
a követelmény teljesítése:	Településfejlesztési koncepció, stratégia jelen módosítás keretében nem készül, mivel nem új rendezési terv készül, csak a jelenleg hatályos településrendezési eszközök módosulnak a kijelölt területeken.
követelmény:	5/2020 (VI. 26.) 13.§ (3): A településszerkezeti terv készítése során a turisztikai infrastruktúra-hálózatot úgy kell kialakítani, hogy azok kövessék a vízfolyásokat vagy a természetes és mesterséges tájlelemeket és érintsék a kulturális, valamint a természeti örökség értékeit.
a követelmény teljesítése:	Új településszerkezeti terv jelen módosítás keretében nem készül, csak a jelenleg hatályos módosul a kijelölt területeken.

19. Honvédelmi és katonai célú terület övezete	
követelmény:	OTrT 32.§ (1): A honvédelmi és katonai célú terület övezetét a településrendezési eszközökben kell tényleges kiterjedésének megfelelően lehatárolni.
a követelmény teljesítése:	A hatályos településrendezési eszközeink már tartalmazzák, a módosítás során nem történt új honvédelmi és katonai célú terület kijelölése.



követelmény:	OTrT 32.§ (2): <i>Az övezet (1) bekezdés alapján lehatárolt területét a településrendezési eszközökben</i> a) a b) pontban megfogalmazottak kivételével - minden területfelhasználási kategóriában - beépítésre szánt vagy beépítésre nem szánt különleges honvédelmi, katonai és nemzetbiztonsági célra szolgáló terület területfelhasználási egységbe kell sorolni; b) a zárt bekerített objektumok kivételével honvédelmi célú erdőterület területfelhasználási egységbe kell sorolni, ha az adott terület az erdők övezete által is érintett.
a követelmény teljesítése:	A hatályos településrendezési eszközeink már tartalmazzák, a módosítás során nem történt új honvédelmi és katonai célú terület kijelölése.
követelmény:	OTrT 32.§ (3): <i>A (2) bekezdésben foglalt területfelhasználási egység kijelölésének módosítása csak a honvédelemért felelős miniszter hozzájárulásával lehetséges.</i>
a követelmény teljesítése:	A hatályos településrendezési eszközeink már tartalmazzák, a módosítás során nem történt új honvédelmi és katonai célú terület kijelölése.